Das offizielle Stadionmagazin des FC Carl Zeiss Jena

https://wiki.fcc-supporters.org

anpfiff

HEFT 21 · 2018/19 3. LIGA · 1,50 EUR

FC Carl Zeiss Jena – TSV 1860 München

3. Liga · 38. Spieltag · Sa. 18.05.2019 · 13.30 Uhr

Hauptsponsor des FC Carl Zeiss Jena

Ausrüster des FC Carl Zeiss Jena

[FCC Wiki]
wiki.fcc-supporters.org

[FCC Wiki] - https://wiki.fcc-supporters.org

[FCC Wiki]
wiki.fcc-supporters.org

[FCC Wiki] - https://wiki.fcc-supporters.org

Noch ein Schritt zum Klassenerhalt

Gegen den TSV 1860 München kann es unsere Elf aus eigener Kraft schaffen

Der FC Carl Zeiss Jena holte beim SV Meppen den fünften Sieg im sechsten Spiel, rutschte damit über den ominösen Strich und hat den Klassenerhalt am heutigen letzten Spieltag gegen den TSV 1860 München vor eigenem Publikum selbst in der Hand. Wer hätte das vor wenigen Wochen gedacht, als unsere Elf Richtung Tabellenende taumelte.

Heute wird das ausverkaufteErnst-Abbe-Sportfeld zum Tollhaus werden. Ähnlich wie vor zwei Jahren im Aufstiegskrimi gegen Viktoria Köln. Auch heute ist es ein Endspiel, denn mit einem Sieg wäre eine weitere Saison in der 3. Liga gesichert!

Den Klassenerhalt in der Tasche haben unsere Gäste aus München. 1860-Coach Daniel Bierofka als Urgestein der Sechziger hat seine Elf zum Klassenerhalt geführt. Herzlichen Glückwunsch dazu!

Die Entscheidungen sind im Aufstiegskampf unterdessen gefallen. Osnabrück ist Meister. Karlsruhe ist seit der letzten Woche der zweite Aufsteiger und der SV Wehen Wiesbaden geht in die Relegation.
Im Keller der Liga kämpfen heute noch sechs Teams um den Ligaverbleib, während Aalen und Fortuna Köln als Absteiger feststehen. Spannung ist also vorprogrammiert. Und das Gute ist, dass es unser FCC selbst in der Hand hat, mit einem Erfolg den *Deckel drauf zu machen*.

Lukas Kwasniok: „Heute müssen wir noch einmal die Tugenden der letzten Wochen auf den Platz bringen. So wie letzte Woche in Meppen. Wir werden alles in die Box werfen, mit allem, was wir haben. Und das mit Leidenschaft in der Defensive, im Mittelfeld und im Sturm. Liebe Fans, unterstützt uns und schreit uns alle zum Klassenerhalt!"

Titelfoto

Bedingungslos stand der Block mit dem FCC-Fans in Meppen hinter unserer Mannschaft. Die Stimmungshoheit im Emsland hatten die blau-gelb-weißen Anhänger. (Foto: Karim)

3. LIGA, 38. SPIELTAG
Karlsruher SC - Hallescher FC (Sa. 13.30 Uhr)
FSV Zwickau - Preußen Münster (Sa. 13.30 Uhr)
Fortuna Köln - Sonnenhof Großaspach (Sa. 13.30 Uhr)
FC Carl Zeiss Jena - TSV 1860 München (Sa. 13.30 Uhr)
1. FC Kaiserslautern - SV Meppen (Sa. 13.30 Uhr)
Sportfreunde Lotte - Würzburger Kickers (Sa. 13.30 Uhr)
VfL Osnabrück - SpVgg Unterhaching (Sa. 13.30 Uhr)
KFC Uerdingen - SV Wehen Wiesbaden (Sa. 13.30 Uhr)
VfR Aalen - F.C. Hansa Rostock (Sa. 13.30 Uhr)
Eintracht Braunschweig - Energie Cottbus (Sa. 13.30 Uhr)

vs.

Impressum

Herausgeber/V.i.S.d.P.:
FC Carl Zeiss Jena Fußball Spielbetriebs GmbH
Roland-Ducke-Weg 1, 07745 Jena
Geschäftsführer: Chris Förster
Chefredakteur: Jens Büchner
Anzeigenschluss: 9. Mai, 9.00 Uhr
Redaktionsschluss: 13. Mai, 15.00 Uhr
Druck: www.druckhaus-gera.de
Druckauflage: 1.200
Layout und Satz: www.art-kon-tor.de
Hinweis: Ein Nachdruck, auch auszugsweise, ist nur nach vorheriger Genehmigung gestattet.

[FCC Wiki]
wiki.fcc-supporters.org

[FCC Wiki] - https://wiki.fcc-supporters.org

Dankeschön

800 Zeiss-Fans nahmen die Reise auf sich, um unsere Elf in Meppen beim letzten Auswärtsspiel der Saison zu fo unterstützen! Die Mannschaft bedankte sich mit einem 1:0-Erfolg und nach dem Schlusspfiff bei den eigenen Anhängern. Gänsehaut-Atmosphäre pur!

[FCC Wiki]
wiki.fcc-supporters.org

[FCC Wiki] - http://wiki.fcc-supporters.org

Foto: Peter Poser

[FCC Wiki] - https://wiki.fcc-supporters.org

Heimspiel

„Jenenser überall" – so stand es auf einer der zahllosen FCC-Zaunfahnen. Und in der Tat gelten die FCC-Fans als reisefreudig. Rekordverdächtig war die Jenaer Invasion von knapp 15.000 Schlachtenbummlern in die Allianz-Arena zum Spiel beim TSV 1860 München am 1. Oktober 2006. Die *Süddeutsche Zeitung* schrieb von der „längsten Autokarawane im neuen Deutschland", allein 101 Busse wurden gezählt. Zwar verlor Jena die Partie, gewann aber durch den Auftritt seiner Fans Sympathien und Respekt.

[FCC Wiki]
wiki.fcc-supporters.org

[FCC Wiki] - https://wiki.fcc-supporters.org

[FCC Wiki] - https://wiki.fcc-supporters.org

AUFBAU
einfach besser wohnen

FUSSBALL IST MEHR ALS NUR EIN SPIEL.

ZUHAUSE IST MEHR ALS NUR WOHNEN.

Zusammenhalt und Tradition.

DIE AUFBAU.

LEIDENSCHAFT, EINSATZ UND UNBÄNDIGER WILLE. SICH AUFOPFERN UND EINSTEHEN FÜR DEN ANDEREN. DAS SIND DIE WERTE, DIE DIE WBG „AUFBAU" MIT DEM FC CARL ZEISS JENA EINT UND SIE ANS ZIEL BRINGEN.

DIE PASSENDE WOHNUNG.

0365.82 33 1 - 0 | DIE-AUFBAU.DE

EINFACH, BESSER, WOHNEN IN GERA UND JENA - SEIT 1956.
IHRE WBG „AUFBAU" GERA EG.

[FCC Wiki]
wiki.fcc-supporters.org

[FCC Wiki] - https://wiki.fcc-supporters.org

REWE

Tino Stützer oHG
Emil-Höllein-Platz 2
07743 Jena

Öffnungszeiten:
Montag-Freitag von **7** bis **22** Uhr Samstag von **7** bis **20** Uhr

www.flächen-thüringen.de

LEG Thüringen
Landesentwicklungsgesellschaft Thüringen mbH

Mehr als grüner Rasen!

Finden Sie Ihren Industrie- und Gewerbestandort: www.flächen-thüringen.de

©Claudia Paulussen/Fotolia

[FCC Wiki]
wiki.fcc-supporters.org

[FCC Wiki] - https://wiki.fcc-supporters.org

Klassenerhalt für Sechzig

TSV 1860 München: Sparkurs bestimmt Vereinsziele

Wenn Anhänger des runden Leders über „München" und „Fußball" sinnieren, dann in erster Linie, dass der FC Bayern jedes Jahr Deutscher Meister wird und der TSV 1860 für Theater und Finanz-Chaos steht. Ähnliches gilt für die zu Ende gehende Spielzeit.

Nach dem Sturz in die Regionalliga, Investor Hassan Ismaik verweigerte die Zahlung von elf Millionen Euro für die Lizenz der 2. Bundesliga, stieg der TSV mit einem Team aus Talenten und altgedienten Akteuren auf. Durch den Abstieg bekamen junge Spieler aus der Region ihre Bewährungschance, wie Torwart Marco Hiller oder Felix Weber, der mit 24 Jahren einer der jüngsten Kapitäne der Liga ist. Verträge mit Routiniers, u. a. den früheren Bundesliga-Spieler Andreas Görlitz oder dem lange verletzten Timo Gebhart, wurden mangels Perspektive nach der Rückkehr in den Profi-Fußball nicht verlängert.

Vor Saisonbeginn verfiel 1860 in alte Muster. Nach langem Hickhack gewährte der Investor eine Etaterhöhung, u. a. durch die Stundung von Schulden, auf 4,5 Millionen Euro. Nur durch diese Finanzspritze konnte Löwen-Coach Daniel Bierofka seine Wunschspieler Stefan Lex und Quirin Moll engagieren. Erfahrene Spieler waren notwendig, da Bierofka erklärte, er wolle nicht zwischen Platz zehn und zwölf herumkrebsen, sondern schnellstmöglich 40 Punkte einfahren und eine gute Rolle in Liga Drei spielen.

In den nächsten fünf Jahren wolle er gar den Aufstieg in die Zweite Liga anpeilen. Geschäftsführer Günther Gorenzel mahnte hingegen zu Demut. Er sah in seinem Team keinen Aufstiegsfavoriten, im Gegensatz zu vielen Trainern der Liga. Vielmehr solle der TSV in der Liga Fuß fassen und sich konsolidieren.

In der Vorweihnachtszeit schien dieses Unterfangen hinfällig. Es kursierten Gerüchte über Finanzlücken von 1,5 Millionen Euro und nicht gezahlte Gelder im Rahmen der Überprüfung der wirtschaftlichen Leistungsfähigkeit. Mit einer ausgefallenen Weihnachtsfeier und dem Verzicht auf ein Winter-Trainingslager befeuerte der TSV die Negativ-Schlagzeilen. 1860 München sei ein krankes Unternehmen, erklärte der zweite Geschäftsführer Michael Scharold vor Jahresende. Für die nächste Saison wurden im gleichen Atemzug ein rigider Sparkurs und eine Etatsenkung auf drei Millionen angekündigt.

Höhere Ziele sind unter diesen Voraussetzungen hinfällig. Aktuell kämpft der TSV ums Überleben. Nach zehn Punkten aus den ersten sechs Spielen und Platz fünf nach 28 Runden ging es bergab. Der Trainer mahnte, nicht zu träumen. Erst wenn der TSV 46 oder 47 Punkte habe, könnten neue Ziele gesetzt werden. Nach der Niederlage in Zwickau, es war die sechste in Folge, sprach Bierofka vor den letzten zwei Partien von zwei Endspielen für den Klassenverbleib. Der Löwen-Trainer wolle zwar nicht jammern, beklagte nach der Niederlage in Westsachsen jedoch äußerst medienwirksam die Schiedsrichterleistungen, die seine Löwen in den fünf letzten Spielen in Serie benachteiligt hätten.

In der Hinserie verzeichneten die Löwen eine Durststrecke und gewannen von September bis Dezember nur ein Spiel. Trotz Torflaute im kompletten April sprach die Vereinsführung Bierofka das Vertrauen aus, im Wissen, dass die Punktausbeute in der vergangenen Rückrunde höher als in der Vorrunde ausfiel.
Vor sieben Tagen wurde der Klassenerhalt dann auch dank eines 3:2-Erfolgs gegen Fortuna Köln eingefahren. Die Löwen konnten mit ihren Anhängern im ausverkauften Grünwalder Stadion ausgiebig feiern und können nun neue Ziele ins Auge fassen.

Michael Böhme

[FCC Wiki]
wiki.fcc-supporters.org

[FCC Wiki] - https://wiki.fcc-supporters.org

Hintere Reihe (v.l.n.r.): Jan Mauersberger, Adriano Grimaldi, Herbert Paul, Felix Weber, Sascha Mölders, Daniel Wein, Kristian Böhnlein, Nico Karger, Aaron Berzel, Markus Ziereis, Efkan Bekiroglu, Simon Seferings, Simon Lorenz, Semi Belkahia.

Mittlere Reihe (v.l.n.r.): Zeugwart Norbert Stegmann, Koordinator Medien Rainer Kmeth, Busfahrer Georg Ostermaier, Fitness-Trainer Ingo Seibert, Co-Trainer Franz Hübl, Co-Trainer Oliver Beer, Trainer Daniel Bierofka, Sportdirektor Günther Gorenzel, Torwart-Trainer Harald Huber, Teammanager Fatih Aslan, Physiotherapeut Tobias Adams, Teamärztin Dr. Monika Mrosek, Physiotherapeut Nick Wurian.

Vordere Reihe (v.l.n.r.): Phillipp Steinhart, Marius Willsch, Nicholas Helmbrecht, Benjamin Kindsvater, Kodjovi Koussou, Marco Hiller, Johann Hipper, Hendrik Bonmann, Alessandro Abruscia, Stefan Lex, Eric Weeger, Quirin Moll, Christian Köppel. **Foto: 1860**

Vereinsinformationen

Zugänge:

Sommer: Semi Belkahia (VfR Garching), Marius Willsch, Herbert Paul (beide 1. FC Schweinfurt 05), Adriano Grimaldi (Preußen Münster), Efkan Bekiroglu (FC Augsburg II), Alessandro Abruscia (Stuttgarter Kickers), Kristian Böhnlein (SpVgg Bayreuth), Stefan Lex (FC Ingolstadt), Quirin Moll (Eintracht Braunschweig), Romuald Lacazette (SV Darmstadt 98), Simon Lorenz (VfL Bochum), Noel Niemann (eigene U19), Martin Gambos (MSK Zilina B/Slowakei) - *Winter:* Prince Osei Owusu (Arminia Bielefeld)

Abgänge:

Sommer: Tobias Steer (SpVgg Landshut), Mohamad Awata (Al-Jazeera Amman/Jordanien), Felix Bachschmid, Lukas Aigner (beide Wacker Burghausen), Michael Görlitz, Alexander Strobl (beide unbekannt), Sebastian Koch, Lucas Genkinger (beide VfR Garching), Martin Gambos (MSK Zilina/Slowakei), Nicolas Andermatt, Timo Gebhart (beide vereinslos), Ugur Mustafa Türk (eigene 2. Mannschaft) - *Winter:* Adriano Grimaldi (KFC Uerdingen), Simon Seferings (VfR Garching), Nicholas Helmbrecht (FC Memmingen)

Gründungsdatum:	17.05.1860
Vereinsfarben:	Weiß-Blau
Anschrift:	TSV 1860 München Grünwalder Straße 114 81547 München
Telefon:	(0 18 05) 60 18 60
Telefax:	(0 89) 64 27 85 22 9
Internet:	www.tsv1860.de
Stadion:	Stadion an der Grünwalder Straße
Fassungsvermögen:	15.000 Zuschauer
Platzierungen der vergangenen Jahre:	2017/18: Regionalliga Bayern, 1. Platz 2016/17: 2. Bundesliga, 16. Platz 2015/16: 2. Bundesliga, 15. Platz 2014/15: 2. Bundesliga, 16. Platz 2013/14: 2. Bundesliga, 7. Platz

[FCC Wiki]
wiki.fcc-supporters.org

[FCC Wiki] - https://wiki.fcc-supporters.org

Die **Gesundheitskasse**
für Sachsen und Thüringen.

AOK PLUS

Ihr persönlicher Ansprechpartner:
Denis Narr, Tel. 0800 10590-85440
E-Mail: Denis.Narr@plus.aok.de

Gesundheitsberatung, die zu Ihnen passt

Jeder lebt anders gesund. Darauf haben wir uns eingestellt und beraten Sie passend zu Ihren Bedürfnissen. Sprechen Sie mit uns! Gesundheit in besten Händen. Mehr Informationen online unter: plus.aok.de

[FCC Wiki]
wiki.fcc-supporters.org

[FCC Wiki] - https://wiki.fcc-supporters.org

Das besondere Duell

Am 23. Spieltag der Saison 2006/07 empfing der FCC vor 11.000 Zuschauern unter Flutlicht die Sechziger. Nach elf Minuten stand es 3:0. Filip Tapalovic traf nach sieben Minuten per Direktabnahme aus 25 Metern zur Führung. In der neunten und elften Minute machte Mikheil Ashvetia das 2:0 und 3:0. Enstand: 3:1. Für Jena war der Erfolg auf dem Weg zum Klassenerhalt von enormer Wichtigkeit. Am letzten Spieltag wurden beim 2:1 in Augsburg die letzten notwendigen Zähler für den Ligaverbleib eingefahren.

Dies & Das

Der TSV 1860 München stand am 23. August 2000 vor dem größten Spiel der jüngeren Vergangenheit. Mit Trainer Werner Lorant und Weltmeister Thomas Häßler traf der TSV in der dritten Qualifikationsrunde zur Champions-League auf Leeds United. Der Vierte der Bundesliga unterlag dem Dritten der Premier League im Hinspiel 1:2.
Trotz international erfahrener Spieler wie Erik Mykland oder Daniel Borimirov endete das Rückspiel, obwohl ein Häßler-Freistoß an den Pfosten knallte, vor 56.000 Zuschauern im Olympiastadion 0:1. Die Champions-League war damit leider beendet.

19. September 1993. 2. Bundesliga. Jena unterlag bei 1860 mit 0:2. Torsten Gütschow (Mitte) setzte seinen Körper gegen Braun ein. Axel Wittke beobachtete den Zweikampf. (Foto: P. Poser)

Die Bilanz aus Jenaer Sicht:

Spiele	Siege	Remis	Niederlagen
Gesamt	4	2	3
Heim	2	1	1
Auswärts	2	1	2

Die letzten Vergleiche:

2018/19	3. Liga	3:1 (A)	
2007/08	2. Bundesliga	0:2 (H)	2:1 (A)
2006/07	2. Bundesliga	0:2 (A)	3:1 (H)
1993/94	2. Bundesliga	0:2 (A)	1:1 (H)

Rückblick im Detail: Die beiden letzten Begegnungen

Statistik - 3. Liga - 26. Spieltag - 2007/08

TSV 1860 München - FC Carl Zeiss Jena 1:2 (0:0)

München: Tschauner - T. Hoffmann, Thorandt, Berhalter, B. Schwarz (69. Kucukovic), D. Schwarz (89. Gebhart), L. Bender (33. S. Bender), Bierofka, Göktan, Holebas, di Salvo - Trainer: Marco Kurz

Jena: Khamutouski - A. Maul, Müller, Stegmayer, Hansen, Riemer, Werner (90. Kühne) , Kandelaki, Šimák, Petersen (69. Schied), Allagui (83. Oniani) - Trainer: Henning Bürger

Anstoß: So. 30. März 2008, 14.00 Uhr, Allianz-Arena - **Schiedsrichter:** Frank (Hannover) - **Zuschauer:** 38.100

Tore: 0:1 Werner (60.), 1:1 Göktan (72.), 1:2 Schied (87.)

Statistik - 3. Liga - 19. Spieltag - 2018/19

TSV 1860 München - FC Carl Zeiss Jena 1:3 (0:1)

München: Hiller - Weeger (80. Bekiroglu), Berzel, Si. Lorenz, H. Paul - Moll, Wein - Lex (75. Willsch), Karger (85. Abruscia) - Mölders, Grimaldi - Trainer: Daniel Bierofka

Jena: Koczor - Bock, Slamar, Grösch, Cros - Eckardt, S. Eismann (75. Schau) - Wolfram (87. Fe. Brügmann), Starke - Günther-Schmidt (89. Erlbeck), P. Tietz - Trainer: Lukas Kwasniok

Anstoß: So. 16. Dezember 2018, 13.00 Uhr, Stadion an der Grünwalder Straße - **Schiedsrichter:** Fritsch (Frankfurt) - **Zuschauer:** 15.000 (ausverkauft)

Tore: 0:1 Wolfram (3.), 1:1 Karger (62.), 1:2, 1:3 Günther-Schmidt (74., 81.)

Besondere Vorkomnisse: H. Paul (32. Gelb-Rote Karte)

[FCC Wiki]
wiki.fcc-supporters.org

[FCC Wiki] - https://wiki.fcc-supporters.org

bwin
Live the action

Bereit für die 3. Liga?

100 €
START
BONUS

10 JAHRE 3. LIGA
HAUPTPARTNER
3. LIGA

Laden im App Store
Verfügbar für Android
facebook.com/bwin
@bwin_de
18+
Glücksspiel birgt Suchtrisiken. Mindestalter 18 Jahre.
Hilfe unter gluecksspielhilfe.de

FCC-Wiki
wiki.fcc-supporters.org

[FCC Wiki] - https://wiki.fcc-supporters.org

FC Carl Zeiss Jena

NR.	SPIELER	
1	Raphael Koczor (TW)	
12	Lukas Sedlak (TW)	
22	Jo Coppens (TW)	
2	Florian Brügmann	
4	Justin Gerlach	
5	Matthias Kühne	
6	Logan Rogerson	
7	Fabien Tchenkoua	
8	Maximilian Wolfram	
9	René Eckardt (C)	
10	Maximilian Schlegel	
11	Manfred Starke	
13	Tom Krahnert	
14	Dominik Bock	
15	Marius Grösch	
16	Jannis Kübler	
17	Pierre Fassnacht	
18	Felix Brügmann	
19	Michael Schüler	
20	Dominic Volkmer	
21	Dennis Slamar	
23	Sören Eismann	
24	Valentin Reitstetter	
25	Justin Schau	
27	Julian Günther-Schmidt	
28	Nicola Juergens	
29	Phillip Tietz	
TR	**Lukas Kwasniok**	

TSV 1860 München

NR.	SPIELER	
1	Marco Hiller (TW)	
30	Johann Hipper (TW)	
40	Tom Kretzschmar (TW)	
2	Eric Weeger	
4	Felix Weber (C)	
5	Quirin Moll	
6	Jan Mauersberger	
7	Stefan Lex	
9	Sascha Mölders	
11	Christian Köppel	
13	Prince Osei Owusu	
14	Dennis Dressel	
16	Benjamin Kindsvater	
17	Daniel Wein	
18	Nico Karger	
19	Alessandro Abruscia	
20	Efkan Bekiroglu	
24	Markus Ziereis	
25	Marius Willsch	
27	Semi Belkahia	
28	Herbert Paul	
31	Kodjovi Koussou	
34	Kristian Böhnlein	
35	Noel Niemann	
36	Phillipp Steinhart	
38	Romuald Lacazette	
TR	**Daniel Bierofka**	

Zuschauer: _____ **Halbzeit:** _____ **Endstand:** _____

TORE	TORSCHÜTZE	MINUTE
:		.
:		.
:		.

TORE	TORSCHÜTZE	MINUTE
:		.
:		.
:		.

[FCC Wiki]
wiki.fcc-supporters.org

[FCC Wiki] - https://wiki.fcc-supporters.org

Starte in Dein Berufsleben mit einer Ausbildung am 1. August 2019

Kaufmännische Berufe (m/w)

- Kaufleute für Büromanagement
- Industriekaufleute

Technische Berufe (m/w)

- Baustoffprüfer

Gewerbliche Berufe (m/w)

- Baugeräteführer
- Beton- und Stahlbetonbauer
- Elektroniker, Fachrichtung Betriebstechnik
- Kanalbauer
- Land- und Baumaschinenmechatroniker
- Rohrleitungsbauer
- Spezialtiefbauer
- Straßenbauer
- Verfahrensmechaniker, Fachrichtung Asphalttechnik

Darüber hinaus hast Du bei uns die Möglichkeit, Theorie und Praxis im Rahmen eines **Dualen Studiums** eng miteinander zu verbinden.

Deine Bewerbung richtest Du bitte an Herrn Mirko Endler, Tel.+49 (0)3641 610-305, der Dir auch gerne vorab für Fragen zur Verfügung steht.

STREICHER Tief- und Ingenieurbau Jena GmbH & Co. KG · In den Teichen 2 · 07751 Jena-Maua
T +49(0)3641 610-300 · E jena@streicher.de · www streicher-perspektiven.de

[Fcc Wiki]
wiki.fcc-supporters.org

[FCC Wiki] - https://wiki.fcc-supporters.org

FCC-Lazarett & Spielpausen

Justin Gerlach

Auf Seiten unseres FCC fehlen Matthias Kühne und Julian Günther-Schmidt sowie Justin Gerlach.
Wegen Leistenproblemen steht ein Fragezeichen hinter Phillip Tietz. Er musste zuletzt pausieren.
Manfred Starke und Justin Schau holten sich in Meppen leider ihre fünfte gelbe Karte ab und müssen heute zuschauen. Zurück im Team nach seiner Sperre ist dagegen Florian Brügmann.

Jubiläum

Der Apoldaer Fanclub *Die Fraggles* hat vor kurzem einen runden Geburtstag gefeiert. Im Frühjahr 1989 wurde der Fanclub gegründet. Die Mitarbeiter des Fanprojektes und der FCC gratulieren zum *30.* !

Lesung für den Nachwuchs

Am 6. Mai, stilecht und pünktlich um 19.03 Uhr, stellte Lutz Lindemann mit Autor Frank Willmann zugunsten des FCC-Nachwuchses das Buch *Optimist aus Leidenschaft* vor. Die Lesung fand im VIP-Zelt des Ernst-Abbe-Sportfeldes statt und wurde von knapp 100 Zeiss-Freunden besucht.

Unsere Kids mit dem Lindemann-Buch, das zuletzt vorgestellt wurde.

FCC-Fanshop

Wir haben geöffnet rund um die Uhr!

Willkommen in unserem **FCCFanshop!**

Unser Versprechen: **1903% Original FCC heißt 100% Erlös für den FC Carl Zeiss Jena!**

Auf in den Fanshop im Stadion oder online unter **www.fcc-fan-shop.de**

Alles für kleine und große blau-gelb-weiße Fanherzen!

PÜR querpass das FCC Fanmagazin

Das Fanmagazin mit Vor- und Nachberichten der Spiele des FCC, Trainerinterviews, Souvenirtipps, dem Auswärtstest und vielen anderen unterhaltsamen Themen präsentieren im JenaTV und bei YouTube Christian „Ulle“ Uhlmann und Andreas „Traudel“ Trautmann. Reinschauen lohnt sich!

[FCC Wiki]
wiki.fcc-supporters.org

[FCC Wiki] - https://wiki.fcc-supporters.org

toq

TOQ Dienstleistungs GmbH
Heinrich-Heine-Straße 1
07749 Jena
03641/3096020
www.toq-services.de

Die starke und flexible Ersatzbank für Ihr Unternehmen!

Wir haben die passenden Auswechselspieler,
die Ihre Stammelf bei Bedarf wirklich verstärken.

Arbeitnehmerüberlassung und Dienstleistung, die punktet.

[FCC Wiki]
wiki.fcc-supporters.org

[FCC Wiki] - https://wiki.fcc-supporters.org

www.guenter-haag.de

HHAAGH

Kranarbeiten

Baggerarbeiten

Transportleistungen

07774 Dornburg-Camburg
In der Oberaue
Tel.: 03 64 27 / 22 321 • Fax: 71 450

HEIDELBERGCEMENT

Heidelberger Beton
GmbH & Co. KG
Brückenstraße
07743 Jena
Telefon 03671 576-190

www.heidelberger-beton.de

HEIDELBERGER BETON
HEIDELBERGCEMENT GROUP

[FCC Wiki]
wiki.fcc-supporters.org

[FCC Wiki] - https://wiki.fcc-supporters.org

GELD SCHIEßT KEINE TORE

Aber wir schießen **100 Euro** in Deine Mannschaftskasse

JEDES JAHR

mit jedem Zeitungsabo Deine TA OTZ TLZ nur bis 30.06.2019

HIER GEHTS ZUM SPONSORING:

www.zeitung-vereint.de

[FCC Wiki]
wiki.fcc-supporters.org

[FCC Wiki] - https://wiki.fcc-supporters.org

Umjubelter Erfolg in Meppen

FCC nach Heimniederlage gegen Würzburg mit Reaktion im Emsland

Gegen die Würzburger Kickers vermag der FCC einfach nicht zu gewinnen. Trotz drei selbst erzielter Treffer ging unser Team im Heimspiel leer aus. Das 3:4 beendete zugleich die Jenaer Serie von vier gewonnenen Spielen im Kampf gegen den Abstieg.

Gut ging es los, denn die Hereingabe von Starke landete im Netz (6.). Danach zeigten sich die Unterfranken gnadenlos effizient und profitierten dabei vom nicht konsequenten Jenaer Abwehrverhalten.

Wie die Jenaer Elf trotz der Rückschläge weiterkämpfte, war beeindruckend. Immer wieder versuchte sie es, Oberwasser zu bekommen. Das honorierten die Zuschauer mit großer Unterstützung.

An Freund und Feind vorbei ging der Schuß von Manfred Starke in der 6. Minute zur 1:0-Führung ins Netz. (Foto: Peter Poser)

Statistik – 3. Liga – 36. Spieltag – 2018/19

FC Carl Zeiss Jena – Würzburger Kickers 3:4 (1:2)

Jena: Coppens – Grösch, Volkmer, Slamar (81. Fe. Brügmann) – Schau (81. Weiß), Eckardt, Kübler (81. Fassnacht), Fl. Brügmann – Starke, P. Tietz, Wolfram – Trainer: Lukas Kwasniok
Würzburg: Verstappen – P. Göbel, Hajtic, Hägele, Kurzweg – Sontheimer, Bachmann, Skarlatidis – Küc (57. Gnaase) – P. Breitkreuz (69. Kaufmann), Baumann (75. Elva) – Trainer: Michael Schiele
Anstoß: Sa. 4. Mai 2019, 14.00 Uhr, EA-Sportfeld – **Schiedsrichter:** Wollenweber (Niederkrüchten) – **Zuschauer:** 6.503

Tore: 1:0 Starke (6.), 1:1 Skarlatidis (31.), 1:2 Baumann (36.), 2:2 P. Tietz (55.), 2:3 Elva (79.), 2:4 Skarlatidis (83.), 3:4 Fe. Brügmann (84.)

Maximilian Wolfram (l.) behielt den Überblick und nutzte seine erste Möglichkeit zum Tor des Tages in Meppen. (Foto: Peter Poser)

Der vorletzte Spieltag war nichts für schwache Nerven! Der FCC siegte in der Meppener Hänsch-Arena vor rund 8.700 Zuschauern mit 1:0 und fuhr einen unterm Strich vielleicht etwas glücklichen, aber dennoch nicht unverdienten Dreier ein.
Vor allem in der ersten Halbzeit war Jena die spielbestimmende Mannschaft, die gut in die Partie kam und auch die ersten Möglichkeiten für sich notieren konnte.
Nach einer guten halben Stunde war es Wolfram, der wunderbar in der Tiefe bedient wurde und aus spitzem Winkel flach ins lange Eck zur vielumjubelten und verdienten Führung für Jena einschoss (32.). Bei dieser sollte es auch nach 90 Minuten bleiben.

Statistik – 3. Liga – 37. Spieltag – 2018/19

SV Meppen – FC Carl Zeiss Jena 0:1 (0:1)

Meppen: Gies – Jesgarzewski, Komenda (83. Kremer), Puttkammer, Amin (60. Tankulic) – M. Wagner, Piossek (76. Posipal) – Kleinsorge, Undav, Granatowski – Proschwitz – Trainer: Christian Neidhart

Jena: Coppens – Grösch, Volkmer, Schüler – Schau (69. Bock), Eckardt, Kübler, Fassnacht – Starke, Fe. Brügmann (90. Weiß), Wolfram (83. S. Eismann) – Trainer: Lukas Kwasniok

Anstoß: Sa. 11. Mai 2019, 13.30 Uhr, Hänsch-Arena – **Schiedsrichter:** Osmanagic (Stuttgart) – **Zuschauer:** 8.692

Tore: 0:1 Wolfram (32.)

[FCC Wiki]
wiki.fcc-supporters.org

[FCC Wiki] - https://wiki.fcc-supporters.org

Erinnern Sie sich?

Bis in die 1990er Jahre schmückte ein Kiosk das Ernst-Abbe-Sportfeld. Dort wurde damals die - zugegebenermaßen - überschaubare Palette an Souvenirs angeboten. Der Kiosk stand an der Ecke des Weges vom Eingang an der Stadtrodaer Straße kommend, wenn man links zur Gegengerade abbiegt. Lange ist's her!

Damals gab es schon eine Menge Schals am Kiosk, der den ersten Fanshop des FC Carl Zeiss Jena beherbergte. (Foto: J.Büchner-Samml.)

Pokalfinalisten

Die letzten Halbfinalpartien in den Landespokalen wurden zuletzt ausgetragen. Nur elf der 20 Drittligisten haben sich für das jeweilige Endspiel qualifiziert.

Denis Jäpel (r.), der später nach Halberstadt ausgeliehen wurde, erzielte das Tor des Tages gegen Ùsti. (Foto: Thomas Corbus)

Spitzenplatz

Zur offiziellen Saisoneröffnung hatte unsere Elf am 7. Juli 2018 den FK Ùsti nad Labem im Paradies zu Gast (1:0). Der tschechische Zweitligist befindet sich auch im Saisonendspurt und liefert sich ein packendes Duell um den 3. Platz. Der Abstand auf die beiden vordersten Ränge, die zum Aufstieg berechtigen, ist aber deutlich.

Jubiläumsspiel (1)

Das detaillierte Vorbereitungsprogramm auf die neue Saison befindet sich schon in der Planung. Fix ist, dass unsere Mannschaft am Freitag, dem 28. Juni, um 18.00 Uhr in Oettersdorf aufläuft. Der heimische LSV 49 feiert sein 70-jähriges Jubiläum und der FC Carl Zeiss Jena schaut zum Gratulieren vorbei.

Jubiläumsspiel (2)

Stefan Treitl

Seit 20 Jahren ist Stefan Treitl Sportlicher Leiter des Nachwuchsleistungszentrums des FC Carl Zeiss Jena. Das wird am Sonntag, dem 16. Juni, um 11.00 Uhr mit einem Jubiläumsspiel gegen eine FCC-Fanauswahl gefeiert. Verdienste hat der bald 47-Jährige auch als Spieler. Treitl bestritt Anfang der 2000er Jahre 157 Pflichtspiele (36 Tore) für die 1. Mannschaft des FCC.

Trainerrochade

Der KFC Uerdingen plant schon die neue Saison und hat noch vor dem 35. Spieltag mit Heiko Vogel einen prominenten Fußballlehrer verpflichtet.
Der 43-jährige Vogel war von 1998 bis 2007 beim FC Bayern München, anschließend beim FC Ingolstadt und FC Basel, wo er mit dem Verein in der Champions League spielte. Dann kehrte er nach München zurück. Dort war er von 2013 bis 2017 zunächst für die U19 des FC Bayern, dann für die 2. Mannschaft zuständig. Zuletzt trug Vogel beim SK Sturm Graz bis November 2018 die Verantwortung als Chefcoach.

In der laufenden Saison gab es in der 3. Liga insgesamt 19 Wechsel auf der Trainerbank. Zuletzt ersetzte Ismail Atalan Nils Drube in Lotte, Oliver Zapel Tomasz Kaczmarek bei Fortuna Köln und Markus Lang Florian Schnorrenberg in Großaspach.

[FCC Wiki]
wiki.fcc-supporters.org

[FCC Wiki] - https://wiki.fcc-supporters.org

Entscheidung im Herbst

Die Drittligisten hatten der Regelung mit vier Absteigern zugestimmt. Die damit verbundene Reduzierung auf vier Regionalligen zeigt sich allerdings als nicht umsetzbar. Am 27. September wird eine endgültige Entscheidung erwartet. Dem Norden, dem Nordosten und Bayern sollen demnach zwei Aufsteiger zugesprochen werden. Aus den anderen Regionalligen steigen die Staffelsieger direkt auf.

Aufstiegsspiele wie 2017 mit Timmy Thiele (l.) und unserem FCC gegen Viktoria Köln wird es zukünftig weiter geben. (Foto: Corbus)

Verstärken Sie unsere Mannschaft!

Ab sofort können Sie Teil unseres zuverlässigen Teams werden als Kraftfahrer/in für

- Sattelkipper im Nahverkehr
- Kühlzüge mit täglicher Heimkehr im Schichtsystem (Tag/Nacht)
- Sattel im Fernverkehr von Mo - Fr
- 4-Achser (Montage oder tägliche Heimkehr)

Bewerben Sie sich gleich per E-Mail oder Telefon!

Wir bieten einen unbefristeten Arbeitsvertrag (Voll- oder Teilzeit) sowie leistungsgerechte Vergütung!

MT MÖRSDORFER TRANSPORT GmbH

MT Mörsdorfer Transport GmbH
Holzlandstraße 17
07629 Reichenbach
Tel.: 03 66 01 / 93 78-23
info@moersdorfer-transport.de

[FCC Wiki]
wiki.fcc-supporters.org

[FCC Wiki] - https://wiki.fcc-supporters.org

Oft hart, IMMER sportlich.

Jeden Tag aufs Neue:

Alles, was Sie wissen müssen, auf einen Blick.

Täglich für Sie im Handel!

[FCC Wiki]
wiki.fcc-supporters.org

[FCC Wiki] - https://wiki.fcc-supporters.org

Götze-Torjubel im Paradies

Vor zehn Jahren gastierte die deutsche U17 zur EM im Abbe-Sportfeld

Gegen England fiel der Jubel der deutschen Nachwuchskicker euphorisch aus. Schließlich schlug man das Team von der Insel mit 4:0 und qualifizierte sich vorzeitig für das Halbfinale. Am Ende des Turniers war Deutschland neuer Europameister. (Foto: Peter Poser)

Eine Galavorstellung legte die Nachwuchs-Nationalmannschaft der U17 am 9. Mai 2009 hin. Nach dem 3:1-Erfolg gegen die Türkei drei Tage zuvor erlebten 8.500 Zuschauer im Ernst-Abbe-Sportfeld den Klassiker gegen England. Labus (13.), Thy (36.), Scheidhauer (56.) und Götze (74.) erzielten die Tore für Deutschland.

Die Jungs um Trainer Marco Pezzaiuoli sorgten für die perfekte Gruppenbilanz, als gegen die Niederlande, wiederum in Jena und diesmal vor 6.500 Fans, mit 2:0 gewonnen wurde.

Am Ende des Turniers belohnte sich die DFB-Elf, zu der u.a. auch der heutige Barca-Star Marc-André ter Stegen gehörte, mit dem Titel.

Jena war viele Jahre zuvor schon einmal Schauplatz eines großen Nachwuchsturniers gewesen. Am 18. Mai 1969 setzte sich Schottland beim UEFA-Juniorenturnier in der Vorrunde mit 1:0 gegen Polen durch. Vier Tage danach folgte die Begegnung zwischen Bulgarien und Frankreich (3:1).

Jens Büchner

Jörg Valentin/ehemaliger Marathon Läufer 2:16,36 (1986):

Wir helfen Ihnen durch praxisorientiertes Training (Laufstil, Kräftigungs-, Dehnungs- und Koordinationsübungen).
Durch ein spezifisches Training wird Ihr Gangbild, sprich Fußeinsatz, Abdruck sowie Körperhaltung und Armhaltung sowie eine optimale Kopfausrichtung Ihre gesamte Lauftechnik über einen inviduellen Zeitraum verändern. Sie erhalten somit ein komplett neues Bewusstsein zum Laufen. Dadurch erlernen Sie ein effektives lockeres Gefühl zum Laufen (anwendbar auf alle Sportarten).

Meldet Euch unter: www.laufschule-valentin.de + https://laufschule-valentin.jimdo.com
mail: valentin.jrg46@goooglemail.com * handy +0176.49 85 31 78 * Trainer Jörg Valentin
#laufschulevalentinjimdocom #personaltraininglaufschulevalentin #www.laufschule-valentin.de

[FCC Wiki]
wiki.fcc-supporters.org

[FCC Wiki] - https://wiki.fcc-supporters.org

AUTO-SCHOLZ-AVS

Ihr Mercedes-Benz und smart Partner

ab
199 Euro
monatlich

Jetzt ein Mercedes. EDITION 19 Sondermodelle

Es gibt viele gute Gründe, einen Mercedes-Benz zu fahren.
Ab sofort noch viele mehr.

Entdecken Sie die EDITION 19 Sondermodelle der A-Klasse, der neuen A-Klasse Limousine und der B-Klasse in der dynamischen Progressive Line sowie die C-Klasse Limousine in der sportlichen AMG Line.

Erleben Sie gesteigerten Fahrspaß – den Sie sehen und spüren.

Unser Team berät Sie gern.
Jena - Daimler-Benz-Str. 1 | Gera - Siemensstr. 49 | Altenburg-Remsa - Poschwitzer Str. 3

Kontakt: verkauf@auto-scholz-avs.de | Tel. 03641 388-350

[FCC Wiki]
wiki.fcc-supporters.org

[FCC Wiki] - https://wiki.fcc-supporters.org

Klassengesellschaften

Zahlen können Situationen gut beschreiben. Die Deutsche Fußball-Liga erzielt seit Jahren neue Umsatzrekorde. Wie sich diese Entwicklung niederschlägt, beweist eine Übersicht von *transfermarkt.de*

Nach der gibt es *dezente* Unterschiede bei den Einnahmen in den drei Profiligen, die sich niederschlagen. Die Spieler der 1. Bundesliga in den 18 Vereinen haben einen Wert von 4,54 Milliarden Euro und die der 2. Bundesliga 407,48 Millionen Euro. Wie die Finanzausstattung im Vergleich dazu in der 3. Liga aussieht, verdeutlicht dazu die Einstufung der Akteure mit einem Wert von 112,48 Millionen Euro.

Mutmacher

„Nach jedem Tal geht es auch immer wieder bergauf", hatte es unser Mannschaftsleiter Uwe Dern in den schwierigen Situationen dieser Saison mit seiner nimmermüden optimitischen Art beschworen, dass auch wieder bessere Zeiten kommen. Vor den entscheidenden Wochen motivierte das Urgestein unseres Klubs die Mannschaft und die Fans auf seine unnachahmliche Art: „Der April war der statistisch stets erfolgreichste Monat unserer Mannschaft!" Er sollte Recht haben. Die vier Meisterschaftsspiele im April gewann der FCC allesamt.

Grundoptimist und Mutmacher ist unser langjähriger Mannschaftsleiter Uwe Dern. (Foto: Peter Poser)

Grünes Kleinod

Eher unbekannt: Die Bornwiesen mit dem Wäldchen am großen Parkplatz an der Stadtrodaer Straße. (Foto: Büchner)

Viele unserer Zuschauer nutzen bei Heimspielen unseres FCC den Parkplatz an der Stadtrodaer Straße am Sportforum. Daneben liegt, von den meisten unbeachtet, ein grünes Kleinod, die Bornwiesen.

Sie sind Teil der ehemaligen Wöllnitzer Wiesen, einer ausgedehnten parkartigen Wiesenlandschaft, die einst die Saaleaue zwischen Jena und Wöllnitz prägte. Davon sind heute durch die Sportstätten, Verkehrsstraßen und Gärten nur noch Restflächen verblieben. Wer sie aus der Nähe betrachten will, braucht nur einmal vor oder nach einem Spiel den kurzen Weg vom angestammten Parkplatz zu nutzen.

[FCC Wiki]
wiki.fcc-supporters.org

[FCC Wiki] - https://wiki.fcc-supporters.org

Mein Club. Meine Card.

Im Paradies zu Hause.

Die FCC-BankCard ist da!

Mit der FCC-BankCard hast du deinen Lieblingsverein immer dabei.

Jetzt holen und Vorteile sichern!

Jeder Mensch hat etwas, das ihn antreibt.

Wir machen den Weg frei.

Telefon 03641 488 884
www.volksbank-vor-ort.de

Volksbank eG
Gera · Jena · Rudolstadt

[FCC Wiki]
wiki.fcc-supporters.org

[FCC Wiki] - https://wiki.fcc-supporters.org

Bielsa verordnete Gegentreffer

Coach unseres ehemaligen Europapokalgegners Leeds gab Anweisung

Leeds United war im Spieljahr 1972/73 Gegner unseres FC Carl Zeiss Jena im Europapokal. Damals erlebte das Team aus dem Norden Englands seine Glanzzeit. Seitdem verfolgen viele Zeiss-Fans den Werdegang von Leeds und sahen zuletzt eine Szene, die in die Geschichte eingehen wird.

Es war vor drei Wochen und der vorletzte Spieltag in der zweiten englischen Liga. Leeds empfing Aston Villa und musste unbedingt gewinnen, um die Minichance zu erhalten, den direkten Aufstiegsplatz zu erreichen.

Als Uniteds Mateusz Klich ein Tor erzielte, das er nur erzielen konnte, da ein Spieler des Gegners am Boden lag und die meisten Akteure das Spiel einstellten, reagierte Leeds-Coach Marcelo Bielsa an der Seitenlinie. Er befahl seiner Mannschaft, umgehend ein Gegentor zuzulassen. Am Ende sorgte das so entstandene 1:1 für den direkten Aufstieg von Leeds' direktem Konkurrenten Sheffield United. Für Leeds ging es nun in den Play-Offs um den Aufstieg.

Als Erstligist war Leeds dreimal englischer Meister – zuletzt 1991/92. Danach taumelte der Verein zwischen den Ligen. Anders war die Zeit in den 1960er und 1970er Jahren, als United zur Spitze auf der Insel und in Europa zählte. Als Pokalsieger kreuzte man im Achtelfinale des Europacups die Klingen mit Jena.
Am 25. Oktober 1972 trennten sich die Teams im Ernst-Abbe-Sportfeld torlos. Ganz zufrieden war Manager Don Revie, der Leeds United seit 14 Jahren betreute, nach dem Schlusspfiff mit dem 0:0 nicht. „Jetzt müssen wir zu Hause die Offensive suchen und gleichzeitig die Gefahr ausschalten, in einen Jenaer Konter zu laufen. Denn der FC Carl Zeiss Jena ist auswärts immer für einen Treffer gut", sagte er nach dem Abpfiff.

Ohne Tore endete das Jenaer Hinspiel im Pokalsiegerwettbewerb gegen Leeds am 25. Oktober 1972. (Quelle: Sammlung Uwe Dern)

Im Rückspiel wurden die Engländer ihre Favoritenrolle dann doch gerecht. „Aber selbst durch eine rosarote Brille betrachtet, war Leeds bis zur 55. Minute kein berauschender Anblick, da hatte man viel Mühe zum Erfolg zu kommen", resümierte der *Daily Express*. Schlutter (4.), P. Ducke (10.), Hoppe (21.) schlossen Angriffe gefährlich aber ohne Tor ab.
Aber Leeds sollte durch Cherry (55.) und Jones (63.) die Entscheidung zum 2:0 herbeiführen.

Links: Die Eintrittskarte des Hinspiels.
Rechts: Das Stadionheft von Leeds United gegen Jena. (Quelle: FCC-Wiki)

[FCC Wiki]
wiki.fcc-supporters.org

[FCC Wiki] - https://wiki.fcc-supporters.org

[FCC Wiki] - https://wiki.fcc-supporters.org

Strafen und Vorkommnisse

Das Sportgericht des Deutschen Fußball-Bundes (DFB) hat den FC Carl Zeiss Jena wegen dreier Fälle unsportlichen Verhaltens seiner Anhänger mit einer Geldstrafe in Höhe von 9.500 Euro belegt.
Zum einen ahndete der DFB damit das Zünden von 14 Rauchkörpern und zwei Böllern sowie das Werfen von mindestens fünf Bechern beim Auswärtsspiel in München am 16. Dezember 2018. Zum anderen wurde ein Vorfall bei der Partie in Halle am 2. Februar bestraft, als ein Spieler des HFC von einem aus dem Jenaer Zuschauerblock geworfenen Feuerzeug am Kopf getroffen wurde.

Außerdem muss der FCC für die Vorkommnisse im Spiel gegen den Karlsruher SC am 9. Februar (1:1) eine Geldstrafe in Höhe von 1.960 Euro berappen. Während der 2. Halbzeit hatten Anhänger mehrere Feuerwerks- und Rauchkörper gezündet. Rauchschwaden zogen über das Spielfeld, die Fortsetzung der Partie verzögerte sich um eine halbe Minute, wie der DFB mitteilte.
Der FCC wird gegen die Entscheidungen und die bisherigen Strafen in Widerspruch gehen.
Um eine weitere Strafe durch den DFB wird unser Klub nach den Vorkommnissen gegen die Würzburger Kickers nicht umhinkommen. Die knappe Niederlage und unglückliche Entscheidungen des Schiedsrichters sorgten dafür, dass einige Zuschauer den Innenraum betraten und den Schiedsrichter attackierten.
Geschäftsführer Chris Förster entschuldigte sich umgehend beim Schiedsrichter persönlich.
Die zu erwartende Sanktion möchte der FCC präventiv in die Verlängerung des Spielertunnels investieren.
Die Verursacher wurden identifiziert und mit Hausverboten belegt.

Auf diesem Weg entschuldigt sich der FCC noch einmal ausrücklich beim Schiedsrichtergespann um Markus Wollenweber!

Erst eine schöne Choreografie, dann Rauchtöpfe beim Spiel in München. Die *neuen* Strafen haben eine Umfang von über 10.000 Euro.

[FCC Wiki]
wiki.fcc-supporters.org

[FCC Wiki] - https://wiki.fcc-supporters.org

Der Sesselmacher
Dirk Fritz Carnarius
Am Anger 13
99441 Großschwabhausen
Tel.: 036454 / 12 8[illegible]
Mobil: 0160 / 917 20 713

[FCC Wiki]
wiki.fcc-supporters.org

[FCC Wiki] - https://wiki.fcc-supporters.org

Neues Spieljahr startet Ende Juli

Eckdaten für die neue Saison in der 3. Liga und Regionalliga stehen fest

Nach der Mitte Juni startenden Vorbereitung unseres FCC beginnt reichlich einen Monat später die neue Saison.

[DFB/NOFV] Die neue Drittliga-Spielzeit startet am Wochenende vom 19. bis 22. Juli 2019. Nach dem 20. Spieltag vom 20. bis 23. Dezember verabschiedet sich der Spielbetrieb in eine vierwöchige Winterpause. Am 24. Januar 2020 rollt dann wieder der Ball.

Der letzte Spieltag wird am Samstag, dem 16. Mai 2020, ausgetragen – anschließend folgen die Relegationsspiele zwischen der 3. Liga und der 2. Bundesliga. Nach derzeitigem Planungsstand sollen diese zwischen dem 20. und dem 27. Mai 2020 stattfinden.

Im Nordosten steigt die Regionalliga mit einer englischen Woche ins Spieljahr ein. Fast zeitgleich wie schon die Serie 2018/19 beginnt die kommende Regionalliga-Saison am letzten Juliwochenende: Allerdings wird gleich am Mittwoch darauf der 2. Spieltag stattfinden. In diesem Jahr wird eine Woche länger gekickt als 2018: Erst am Wochenende vom 13. bis 16. Dezember sollen die letzten Regionalliga-Spiele abgepfiffen werden. Die Nachholtermine sind sogar bis zum 23. Dezember eingeplant. Auch die Oberligen spielen in diesem Jahr bis zum 16. Dezember. Letzter Nachholtermin ist ebenfalls der 23. Dezember.

Die letzten Punktspiele der Regionalliga-Saison werden am Samstag, dem 16. Mai 2020, ausgetragen.

Das Landespokalfinale soll entweder am 23. oder am 24. Mai 2020 stattfinden.
Die weiteren Termine des Landespokals sind fix: 1. Runde 9.-12. August, 2. Runde 6.-9. September, Achtelfinale 11.-13. Oktober, Viertelfinale 15.-17. November, Halbfinale 27.-29. März 2020.

In Gedenken an Dr. Manfred Dressler

Am 25. April 2019 verstarb 92-jährig Dr. Manfred Dressler.

Er gehörte in den 1960er und 1970er Jahren zum legendären Trainerteam des FC Carl Zeiss Jena. Seine Trainingsarbeit im Bereich der allgemeinen Athletik setzte neue Maßstäbe im DDR-Fußball.

Noch heute spricht man von einer in allen Belangen eindeutig überlegenen Jenaer Mannschaft, die mit hohem Tempo und eiserner Härte alle anderen Teams überragte! 1970 nach einem 5:0-Auswärtssieg gegen Vorwärts Berlin schrieb Sportreporter Wolfgang Hempel in seinen Notizblock „... der erbarmungsloseste, totalste Fußball, der je in unserer Oberliga dargeboten wurde."

Die Grundlagen dafür wurden in den mehrmals wöchentlich stattfindenden Athletik-Trainingseinheiten in der *Muskelkirche* unter Anleitung von Dr. Manfred Dressler geschaffen!

Dr. Manfred Dressler (Quelle: Dern-Sammlung)

Der FC Carl Zeiss Jena wird ihm ein ehrendes Andenken bewahren und spricht seiner Familie herzliches Beileid aus!

[FCC Wiki]
wiki.fcc-supporters.org

[FCC Wiki] – https://wiki.fcc-supporters.org

Ballermann-Mucke hilft

FCC-Privat mit unserem Defensivmann Michael Schüler

Für Michael Schüler, 21-jähriger Innenverteidiger unseres FCC, der im Nachwuchsleistungszentrum der Kölner Geißböcke das Fußballspielen erlernte, war diese Saison ohne Umschweife eine schwierige.

Insgesamt kam Micha auf fünf Einsätze für den FCC. „Das war wirklich nicht mein Jahr. Aber für mich war wichtig, im ersten Jahr hier beim Club anzukommen, mich zu integrieren. Das ist mir von allen Beteiligten extrem leicht gemacht worden."

Mittlerweile ist Michael Schüler wieder fit, machte in Meppen ein richtig gutes Spiel und freut sich auf die nächste Saison. „Ich habe Vertrag in Jena, fühle mich wohl im Verein und will nächstes Jahr den nächsten Schritt machen."

Den größten Schritt seines Lebens ging Micha bereits mit 15 Jahren, als er seine Heimat für den Fußball verließ. „Ich bin nun seit mehr als sechs Jahren nicht mehr zuhause."

So verwundert es nicht, dass Micha, der übrigens vier Geschwister hat – darunter seinen Zwillingsbruder – auch kulinarisch an der Heimat hängt. „Meine Henkersmahlzeit wäre sicher ein von meiner Mutter zubereitetes Cordon Bleu mit Pommes. Bevor Du mich nach meinem Sehnsuchtsort fragst: Das ist ganz klar meine Heimat."

Diese liegt in Ahrbach in der schönen Eifel. So sehr dort auch mit Selters, Gerolstein und Waldbrunn

[FCC Wiki]
wiki.fcc-supporters.org

[FCC Wiki] - https://wiki.fcc-supporters.org

das Wasser beheimatet sein mag, so sehr sieht sich Michael als rheinische Frohnatur. „Ich liebe den Kölner Karneval." Sein Lieblingskostüm ist übrigens das eines Rockers, obwohl er selbst ganz andere Musik hört. „Ganz ehrlich: Ich liebe Ballermann-Hits oder R'n'B!" Da dürfte er mit der Musikauswahl in der Kabine ziemlich unzufrieden sein. „Überhaupt nicht! Was am Spieltag läuft, bekomme ich ohnehin nicht richtig mit, da ich dann mit meiner Konzentration woanders bin." Aber er verrät auch: „Dafür hören wir seit einigen Wochen im Kraftraum zu den Einheiten Ballermann-Musik – und seitdem läuft's!"

Möge also die Mannschaft auch in der vergangenen Woche zu rhythmischen Klängen aus den Bierhallen der Balearen-Metropole die Hanteln gestemmt haben!

Andreas Trautmann

Fotos: Thomas Corbus, Johannes Böhme, Peter Poser und Christoph Worsch

[FCC Wiki]
wiki.fcc-supporters.org

[FCC Wiki] - https://wiki.fcc-supporters.org

FC Carl Zeiss Jena Frauen | Verbandsliga | Saison 2018/19

Hintere Reihe (v.l.n.r.): Victoria Jähnert, Lisa Groß, Sarah Richter, Nancy Koch, Jo[illegible], Filiz Mert, Sarah Köhler. Mittlere Reihe (v.l.n.r.): Matthias Zocher (Cheftrainer), An[illegible] (Teammanagerin), Anne Stegemann, Henrike Sager, Elena Müller, Jasmin Ma[illegible] Hagen, Franziska Kreßmann, Sabrina Jähler, Robert Beier (Co-Trainer), Julia Jo[illegible]

[FCC Wiki]
wiki.fcc-supporters.org

[FCC Wiki] - https://wiki.fcc-supporters.org

letik-Trainerin), Miroslav Jovic (Sportlicher Leiter). Vordere Reihe (v.l.n.r): Selina Pohl, Laura Sch
Fabienne Haas, Vivien Barthel, Jasmin Kahl, Anna Becher, Marina Tiemann, Lisa Wolf, Eva Bre
Oben eingeklinkt (v.l.n.r.): Stefanie Schlegel, Sarah Illmer, Michelle Zipf, Janka Ullrich, Sophia
thal, Nicki Schmidt, Sara Hartmetz, Jana Grießbach, Hanna Sievers, Jasmin Herbst.

[FCC Wiki]
wiki.fcc-supporters.org

[FCC Wiki] - https://wiki.fcc-supporters.org

Die Lage in der 3. Liga

	PLATZIERUNG / MANNSCHAFT	SP	S	U	N	TORE	DIFF	PKT
1.	VfL Osnabrück	37	22	10	5	55:27	28	76
2.	Karlsruher SC	37	20	11	6	62:35	27	71
3.	SV Wehen Wiesbaden	37	21	4	12	68:45	23	67
4.	Hallescher FC	37	18	9	10	44:32	12	63
5.	Würzburger Kickers	37	15	9	13	54:44	10	54
6.	F.C. Hansa Rostock	37	14	12	11	46:45	1	54
7.	Preußen Münster	37	15	7	15	48:48	0	52
8.	FSV Zwickau	37	13	10	14	47:47	0	49
9.	1. FC Kaiserslautern (A)	37	12	12	13	45:49	-4	48
10.	KFC Uerdingen 05 (N)	37	14	6	17	45:59	-14	48
11.	**TSV 1860 München (N)**	37	12	11	14	48:48	0	47
12.	SV Meppen	37	13	8	16	46:49	-3	47
13.	SpVgg Unterhaching	37	10	15	12	49:45	4	45
14.	Eintracht Braunschweig (A)	37	10	14	13	47:53	-6	44
15.	Energie Cottbus (N)	37	12	8	17	50:57	-7	44
16.	**FC Carl Zeiss Jena**	37	10	13	14	44:57	-13	43
17.	SG Sonnenhof Großaspach	37	8	18	11	36:39	-3	42
18.	Sportfreunde Lotte	37	9	13	15	30:44	-14	40
19.	Fortuna Köln	37	9	12	16	38:62	-24	39
20.	VfR Aalen	37	6	12	19	44:61	-17	30

1903% Original
FC CARL ZEISS JENA
CARL ZEISS JENA FC
[FCC Wiki]
wiki.fcc-supporters.org

[FCC Wiki] - https://wiki.fcc-supporters.org

Spielerstatistik des FCC (alle Wettbewerbe)

NR.	NAME	IM KADER	SPIELE	TORE	VOR-LAGEN	GELBE KAR-TEN	GR-KAR-TEN	ROTE KAR-TEN	EIN-GEW.	AUS-GEW.	SPIEL-MIN.
1	Raphael Koczor	30	13	–	–	4	–	–	–	–	1.170'
2	Florian Brügmann	29	29	2	3	5	–	1	2	10	2.239'
3	Maximilian Weiß	5	4	–	–	–	–	–	4	–	32'
4	Justin Gerlach	23	17	–	2	1	–	–	4	3	1.149'
5	Matthias Kühne	25	15	–	3	4	–	–	3	4	981'
6	Logan Rogerson	10	2	–	–	–	–	–	2	–	54'
7	Fabien Tchenkoua	25	17	1	1	1	–	–	7	8	777'
8	Maximilian Wolfram	36	35	8	5	2	–	–	6	17	2.595'
9	René Eckardt	41	41	3	4	3	–	–	3	6	3.408'
11	Manfred Starke	36	7	7	9	5	–	–	–	6	3.139'
12	Lukas Sedlak	12	–	–	–	–	–	–	–	–	0'
13	Tom Krahnert	2	–	–	–	–	–	–	–	–	0'
14	Dominik Bock	39	33	4	5	1	–	–	16	11	1.751'
15	Marius Grösch	42	39	1	–	3	–	–	–	1	3.444'
16	Jannis Kübler	18	18	–	1	1	–	–	–	1	1.610'
17	Pierre Fassnacht	18	10	–	–	1	–	–	4	2	621'
18	Felix Brügmann	41	38	12	6	2	–	–	26	5	1.565'
19	Michael Schüler	24	5	–	1	–	–	–	2	–	306'
20	Dominic Volkmer	16	16	–	1	4	–	–	–	2	1.422'
21	Dennis Slamar	39	34	1	1	10	–	–	4	2	2.824'
22	Jo Coppens	42	29	–	1	1	–	–	–	–	2.610'
23	Sören Eismann	26	18	–	–	3	–	–	8	6	812'
24	Valentin Reitstetter	1	–	–	–	–	–	–	–	–	0'
25	Justin Schau	35	25	–	–	5	–	–	10	7	1.379'
27	Julian Günther-Schmidt	10	10	6	3	2	–	–	1	4	761'
28	Nicola Juergens	2	–	–	–	–	–	–	–	–	0'
29	Phillip Tietz	35	35	13	5	2	–	–	6	11	2.450'
	nicht mehr im Verein:										
x	Guillaume Cros	19	16	0	3	6	0	0	1	2	1.285'
x	Niclas Erlbeck	17	17	0	0	2	0	0	4	7	1.124'
x	Kevin Pannewitz	17	11	0	2	6	0	0	3	6	595'
x	Vincent-Louis Stenzel	16	9	2	1	0	0	0	6	1	394'
x	Firat Sucsuz	21	15	3	2	0	0	0	3	3	1.062'

Willkommen in unserem **FCCFanshop**!

Unser Versprechen: **1903% Original FCC heißt 100% Erlös für den FC Carl Zeiss Jena!**

Auf in den Fanshop im Stadion oder online unter **www.fcc-fan-shop.de**

[FCC Wiki]
wiki.fcc-supporters.org

[FCC Wiki] - https://wiki.fcc-supporters.org

www.ksj.jena.de

ksj

kommunal service jena

EIN UNTERNEHMEN DER STADT JENA

für alle Fälle

Löbstedter Straße 56 und 68

Tel. 03641 4989-0

Individuelle Maßanfertigung
von
Möbeln + Türen
Innenausbau + Reparaturen

SEIT 1857

Tischlerei Hänsgen

MEISTERBETRIEB

Im Oberdorf 12 / 99441 Kleinschwabhausen
Tel. 03 64 54 - 51 300 / Fax 03 64 54 - 50 164
E-Mail: tischlerei-haensgen@web.de
Internet: www.tischlerei-haensgen.de

[FCC Wiki]
wiki.fcc-supporters.org

[FCC Wiki] - https://wiki.fcc-supporters.org

ENERGIE FÜR DEINEN TAG!

ESQUIMAUX
3 Minuten für Ihre Gesundheit

www.kältesauna-jena.de

HILFE BEI: CHRONISCHEN SCHMERZEN++HAUTPROBLEMEN
SCHLAFPROBLEMEN++NIEDERGESCHLAGENHEIT

DIREKT AM SEIDELPARKPLATZ

DR. MED. DENT.
Knut Wege
KIEFERORTHOPÄDE

Sophienstrasse 14 ▪ 07743 Jena
Telefon (03641) 44 18 48
Fax (03641) 47 95 22

Sprechzeiten
Termine nach Vereinbarung
Mo-Do 9-12 + 13-16 Uhr

WWW.WEGE-IN-JENA.DE

[FCC Wiki]
wiki.fcc-supporters.org

Wiki - Tipp: Informieren Sie sich auf www.wiki.fcc-supporters.org

DEUTSCHLANDS GRÖSSTE MESSE FÜR YOUNGTIMER, KLASSIKER UND EXOTEN

YOUNGTIMER EXPO

MARKTPLATZ FÜR NEO, KULT & KLASSIK

SCHÖNE AUTOS UND MOTORSPORT.

SAVE THE DATE

18. - 20.10.2019

Messegelände Erfurt

Alle Informationen, Anmeldeformular und News unter: www.youngtimer-expo.de

UNSERE PARTNER:

DEKRA

Freiss Bergrennen für Jedermann

rallye DAS MAGAZIN

B.R.M Chronographes

FUCKE MEDIEN GRUPPE
wiki.fcc-supporters.org

[FCC Wiki] – https://wiki.fcc-supporters.org

20. SPIELTAG · 21. – 23. DEZEMBER 2018		
Karlsruher SC – Eintracht Braunschweig	1:1	1:1
SV Wehen Wiesbaden – VfR Aalen	2:1	2:1
SpVgg Unterhaching – KFC Uerdingen	3:1	4:0
Würzburger Kickers – VfL Osnabrück	1:2	1:2
SV Meppen – Sportfreunde Lotte	0:0	2:0
TSV 1860 München – 1. FC Kaiserslautern	0:1	2:1
Sonnenhof Großaspach – FC Carl Zeiss Jena	2:3	0:0
Preußen Münster – Fortuna Köln	4:1	0:2
Hallescher FC – FSV Zwickau	0:2	2:0
F.C. Hansa Rostock – Energie Cottbus	0:3	0:2

21. SPIELTAG · 25. – 28. JANUAR 2019		
Fortuna Köln – Hallescher FC	2:1	0:1
FC Carl Zeiss Jena – Preußen Münster	2:1	0:0
1. FC Kaiserslautern – Sonnenhof Großaspach	1:1	2:0
Sportfreunde Lotte – TSV 1860 München	1:5	1:1
VfL Osnabrück – SV Meppen	2:0	1:0
KFC Uerdingen – Würzburger Kickers	2:0	0:3
VfR Aalen – SpVgg Unterhaching	0:0	4:1
Energie Cottbus – SV Wehen Wiesbaden	2:0	2:3
Eintracht Braunschweig – F.C. Hansa Rostock	0:2	2:0
FSV Zwickau – Karlsruher SC	1:1	1:1

22. SPIELTAG · 1. – 4. FEBRUAR 2019		
FSV Zwickau – Eintracht Braunschweig	1:1	0:1
Würzburger Kickers – VfR Aalen	2:3	2:1
SV Meppen – KFC Uerdingen	2:3	3:2
TSV 1860 München – VfL Osnabrück	2:2	1:2
Sonnenhof Großaspach – Sportfreunde Lotte	2:0	0:1
Preußen Münster – 1. FC Kaiserslautern	2:1	2:0
Hallescher FC – FC Carl Zeiss Jena	3:0	0:0
Karlsruher SC – Fortuna Köln	1:0	3:1
SV Wehen Wiesbaden – F.C. Hansa Rostock	2:3	2:0
SpVgg Unterhaching – Energie Cottbus	2:2	0:0

23. SPIELTAG · 8. – 11. FEBRUAR 2019		
1. FC Kaiserslautern – Hallescher FC	2:0	0:0
Sportfreunde Lotte – Preußen Münster	1:0	1:0
VfL Osnabrück – Sonnenhof Großaspach	0:0	0:2
KFC Uerdingen – TSV 1860 München	0:1	1:1
VfR Aalen – SV Meppen	1:0	1:2
Energie Cottbus – Würzburger Kickers	3:1	1:2
F.C. Hansa Rostock – SpVgg Unterhaching	2:1	2:0
Eintr. Braunschweig – SV Wehen Wiesbaden	3:3	2:3
Fortuna Köln – FSV Zwickau	1:0	1:0
FC Carl Zeiss Jena – Karlsruher SC	1:1	1:1

24. SPIELTAG · 15. – 18. FEBRUAR 2019		
Fortuna Köln – Eintracht Braunschweig	2:0	1:3
TSV 1860 München – VfR Aalen	4:1	2:1
Sonnenhof Großaspach – KFC Uerdingen	0:0	3:2
Preußen Münster – VfL Osnabrück	0:3	0:0
Hallescher FC – Sportfreunde Lotte	1:0	0:0
Karlsruher SC – 1. FC Kaiserslautern	0:0	0:1
FSV Zwickau – FC Carl Zeiss Jena	1:2	2:0
SpVgg Unterhaching – SV Wehen Wiesbaden	2:1	1:2
Würzburger Kickers – F.C. Hansa Rostock	4:0	0:2
SV Meppen – Energie Cottbus	1:1	3:0

25. SPIELTAG · 22. – 25. FEBRUAR 2019		
VfL Osnabrück – Hallescher FC	1:1	2:0
KFC Uerdingen – Preußen Münster	1:0	0:0
VfR Aalen – Sonnenhof Großaspach	1:1	1:1
Energie Cottbus – TSV 1860 München	0:2	1:2
F.C. Hansa Rostock – SV Meppen	3:1	0:2
SV Wehen Wiesbaden – Würzburger Kickers	1:3	0:2
Eintracht Braunschweig – SpVgg Unterhaching	0:3	1:0
FC Carl Zeiss Jena – Fortuna Köln	0:2	0:1
1. FC Kaiserslautern – FSV Zwickau	1:1	1:1
Sportfreunde Lotte – Karlsruher SC	3:1	0:0

26. SPIELTAG · 1. – 4. MÄRZ 2019		
FC Carl Zeiss Jena – Eintracht Braunschweig	0:2	0:0
Preußen Münster – VfR Aalen	1:4	4:0
Hallescher FC – KFC Uerdingen	1:2	4:0
Karlsruher SC – VfL Osnabrück	1:0	1:0
FSV Zwickau – Sportfreunde Lotte	1:2	0:2
Fortuna Köln – 1. FC Kaiserslautern	3:3	2:2
Würzburger Kickers – SpVgg Unterhaching	1:0	0:1
SV Meppen – SV Wehen Wiesbaden	0:3	1:1
TSV 1860 München – F.C. Hansa Rostock	2:2	1:2
Sonnenhof Großaspach – Energie Cottbus	0:0	0:0

27. SPIELTAG · 8. – 10. MÄRZ 2019		
VfR Aalen – Hallescher FC	0:1	0:1
Energie Cottbus – Preußen Münster	0:3	3:0
F.C. Hansa Rostock – Sonnenhof Großaspach	0:0	0:0
SV Wehen Wiesbaden – TSV 1860 München	2:1	0:1
SpVgg Unterhaching – SV Meppen	3:3	0:1
Eintr. Braunschweig – Würzburger Kickers	1:1	2:2
1. FC Kaiserslautern – FC Carl Zeiss Jena	3:3	4:1
Sportfreunde Lotte – Fortuna Köln	1:1	1:2
VfL Osnabrück – FSV Zwickau	1:0	3:0
KFC Uerdingen – Karlsruher SC	0:2	1:3

28. SPIELTAG · 12./13. MÄRZ 2019		
1. FC Kaiserslautern – Eintracht Braunschweig	4:1	0:0
Karlsruher SC – VfR Aalen	3:1	0:3
FSV Zwickau – KFC Uerdingen	1:1	2:0
Fortuna Köln – VfL Osnabrück	0:1	0:0
FC Carl Zeiss Jena – Sportfreunde Lotte	0:2	1:1
SV Meppen – Würzburger Kickers	1:2	1:1
TSV 1860 München – SpVgg Unterhaching	1:1	1:0
Sonnenh. Großaspach – SV Wehen Wiesbaden	0:2	2:3
Preußen Münster – F.C. Hansa Rostock	4:1	0:1
Hallescher FC – Energie Cottbus	2:1	2:3

29. SPIELTAG · 15. – 18. MÄRZ 2019		
F.C. Hansa Rostock – Hallescher FC	1:0	1:1
SV Wehen Wiesbaden – Preußen Münster	0:3	2:0
SpVgg Unterhaching – Sonnenhof Großaspach	1:1	0:0
Würzburger Kickers – TSV 1860 München	1:1	2:1
Eintracht Braunschweig – SV Meppen	2:4	3:0
Sportfreunde Lotte – 1. FC Kaiserslautern	1:2	0:2
VfL Osnabrück – FC Carl Zeiss Jena	0:0	3:1
KFC Uerdingen – Fortuna Köln	2:1	1:1
VfR Aalen – FSV Zwickau	3:2	1:1
Energie Cottbus – Karlsruher SC	0:2	0:2

[FCC Wiki]
wiki.fcc-supporters.org

[FCC Wiki] - https://wiki.fcc-supporters.org

RE/MAX
IMMOBILIENZENTRUM

Ihr Makler vor Ort
Ralf Dietz

Gern bewerten, verkaufen oder
vermieten wir auch Ihre Immobilie!

Rudolstädter Str. 68a
07745 Jena
Tel.: 03641-44 31 24
0171-24 56 815
E-Mail: ralf.dietz@remax.de

[FCC Wiki]
wiki.fcc-supporters.org

[FCC Wiki] - https://wiki.fcc-supporters.org

30. SPIELTAG · 22. – 25. MÄRZ 2019		
Sportfreunde Lotte – Eintracht Braunschweig	2:2	0:1
Fortuna Köln – VfR Aalen	1:0	1:1
FC Carl Zeiss Jena – KFC Uerdingen	1:2	0:0
1. FC Kaiserslautern – VfL Osnabrück	0:2	1:3
TSV 1860 München – SV Meppen	0:1	1:0
Sonnenhof Großaspach – Würzburger Kickers	0:0	2:1
Preußen Münster – SpVgg Unterhaching	1:1	3:0
Hallescher FC – SV Wehen Wiesbaden	0:2	1:4
Karlsruher SC – F.C. Hansa Rostock	0:1	1:1
FSV Zwickau – Energie Cottbus	1:2	2:1

31. SPIELTAG · 29. MÄRZ – 1. APRIL 2019		
SpVgg Unterhaching – Hallescher FC	1:1	0:0
Würzburger Kickers – Preußen Münster	0:1	3:2
SV Meppen – Sonnenhof Großaspach	0:1	2:1
Eintracht Braunschweig – TSV 1860 München	0:2	1:1
VfL Osnabrück – Sportfreunde Lotte	0:0	0:0
KFC Uerdingen – 1. FC Kaiserslautern	0:2	2:4
VfR Aalen – FC Carl Zeiss Jena	0:0	1:1
Energie Cottbus – Fortuna Köln	1:3	4:3
F.C. Hansa Rostock – FSV Zwickau	1:0	3:1
SV Wehen Wiesbaden – Karlsruher SC	5:2	2:0

32. SPIELTAG · 5. – 8. APRIL 2019		
VfL Osnabrück – Eintracht Braunschweig	4:3	1:0
1. FC Kaiserslautern – VfR Aalen	2:1	0:1
Sportfreunde Lotte – KFC Uerdingen	2:0	1:3
Sonnenhof Großaspach – TSV 1860 München	2:2	1:0
Preußen Münster – SV Meppen	2:1	1:1
Hallescher FC – Würzburger Kickers	2:1	1:0
Karlsruher SC – SpVgg Unterhaching	0:0	4:0
FSV Zwickau – SV Wehen Wiesbaden	0:0	2:1
Fortuna Köln – F.C. Hansa Rostock	1:3	1:1
FC Carl Zeiss Jena – Energie Cottbus	1:2	2:1

33. SPIELTAG · 12. – 15. APRIL 2019		
SV Meppen – Hallescher FC	1:2	0:2
TSV 1860 München – Preußen Münster	0:0	0:1
Eintr. Braunschweig – Sonnenhof Großaspach	1:1	1:1
KFC Uerdingen – VfL Osnabrück	1:2	1:3
VfR Aalen – Sportfreunde Lotte	1:1	1:2
Energie Cottbus – 1. FC Kaiserslautern	2:0	1:1
F.C. Hansa Rostock – FC Carl Zeiss Jena	1:1	1:2
SV Wehen Wiesbaden – Fortuna Köln	7:0	3:0
SpVgg Unterhaching – FSV Zwickau	2:2	0:1
Würzburger Kickers – Karlsruher SC	1:2	0:0

34. SPIELTAG · 20. – 22. APRIL 2019		
KFC Uerdingen – Eintracht Braunschweig	2:0	0:3
VfL Osnabrück – VfR Aalen	1:1	2:0
Preußen Münster – Sonnenhof Großaspach	1:3	1:0
Hallescher FC – TSV 1860 München	1:1	3:0
Karlsruher SC – SV Meppen	3:2	3:1
FSV Zwickau – Würzburger Kickers	2:0	2:0
Fortuna Köln – SpVgg Unterhaching	0:6	1:1
FC Carl Zeiss Jena – SV Wehen Wiesbaden	3:2	3:1
1. FC Kaiserslautern – F.C. Hansa Rostock	1:4	0:2
Sportfreunde Lotte – Energie Cottbus	2:2	0:3

35. SPIELTAG · 26. – 29. APRIL 2019		
Sonnenhof Großaspach – Hallescher FC	0:1	1:1
Eintracht Braunschweig – Preußen Münster	0:3	3:3
VfR Aalen – KFC Uerdingen	0:2	2:4
Energie Cottbus – VfL Osnabrück	1:3	1:2
F.C. Hansa Rostock – Sportfreunde Lotte	0:1	0:0
SV Wehen Wiesbaden – 1. FC Kaiserslautern	0:0	2:0
SpVgg Unterhaching – FC Carl Zeiss Jena	5:4	0:1
Würzburger Kickers – Fortuna Köln	0:0	2:0
SV Meppen – FSV Zwickau	1:1	2:0
TSV 1860 München – Karlsruher SC	2:3	0:2

36. SPIELTAG · 3. – 6. MAI 2019		
VfR Aalen – Eintracht Braunschweig	2:2	1:3
Hallescher FC – Preußen Münster	2:1	1:2
Karlsruher SC – Sonnenhof Großaspach	2:1	2:1
FSV Zwickau – TSV 1860 München	0:2	5:2
Fortuna Köln – SV Meppen	0:3	1:1
FC Carl Zeiss Jena – Würzburger Kickers	2:5	3:4
1. FC Kaiserslautern – SpVgg Unterhaching	0:5	4:0
Sportfreunde Lotte – SV Wehen Wiesbaden	0:2	0:1
VfL Osnabrück – F.C. Hansa Rostock	1:1	1:2
KFC Uerdingen – Energie Cottbus	2:0	1:2

37. SPIELTAG · 11. MAI 2019		
Hallescher FC – Eintracht Braunschweig	1:0	1:0
Energie Cottbus – VfR Aalen	3:3	2:1
F.C. Hansa Rostock – KFC Uerdingen	1:2	1:1
SV Wehen Wiesbaden – VfL Osnabrück	1:2	1:0
SpVgg Unterhaching – Sportfreunde Lotte	0:0	3:0
Würzburger Kickers – 1. FC Kaiserslautern	0:0	2:0
SV Meppen – FC Carl Zeiss Jena	2:1	0:1
TSV 1860 München – Fortuna Köln	0:0	3:2
Sonnenhof Großaspach – FSV Zwickau	0:3	5:2
Preußen Münster Karlsruher SC	0:5	1:4

38. SPIELTAG · 18. MAI 2019		
Karlsruher SC – Hallescher FC	3:0	
FSV Zwickau – Preußen Münster	2:0	
Fortuna Köln – Sonnenhof Großaspach	1:1	
FC Carl Zeiss Jena – TSV 1860 München	3:1	
1. FC Kaiserslautern – SV Meppen	1:0	
Sportfreunde Lotte – Würzburger Kickers	2:2	
VfL Osnabrück – SpVgg Unterhaching	1:1	
KFC Uerdingen – SV Wehen Wiesbaden	2:0	
VfR Aalen – F.C. Hansa Rostock	1:1	
Eintracht Braunschweig – Energie Cottbus	1:0	

HAUPTPARTNER 3. LIGA

[FCC Wiki]
wiki.fcc-supporters.org

[FCC Wiki] - https://wiki.fcc-supporters.org

Der Drittliga-Spielplan des FCC

Die Ansetzungen sind vom Deutschen-Fußball-Bund bis zum 38. und letzten Spieltag taggenau terminiert.

19. Spieltag . So. 16.12.2018 13:00 **- TSV 1860 München (A)**	20. Spieltag . So. 23.12.2018 14:00 **- SG Sonnenhof Großaspach (A)**	21. Spieltag . Sa. 26.01.2019 14:00 **- SC Preußen Münster (H)**
22. Spieltag . Sa. 02.02.2019 14:00 **- Hallescher FC (A)**	23. Spieltag . Sa. 09.02.2019 14:00 **- Karlsruher SC (H)**	24. Spieltag . So. 17.02.2019 14:00 **- FSV Zwickau (A)**
25. Spieltag . Sa. 23.02.09.2019 14:00 **- SC Fortuna Köln (H)**	26. Spieltag . So. 03.03.2019 14:00 **- Eintracht Braunschweig (H)**	27. Spieltag . So. 10.03.2019 13:00 **- 1. FC Kaiserslautern (A)**
28. Spieltag . Mi. 13.03.2019 19:00 **- Sportfreunde Lotte (H)**	29. Spieltag . Sa. 16.03.2019 14:00 **- VfL Osnabrück (A)**	30. Spieltag . Sa. 23.03.2019 14:00 **- KFC Uerdingen 05 (H)**
31. Spieltag . So. 31.03.2018 13:00 **- VfR Aalen (A)**	32. Spieltag . Sa. 06.04.2019 14:00 **- Energie Cottbus (H)**	33. Spieltag . Sa. 13.04.2019 14:00 **- F.C. Hansa Rostock (A)**
34. Spieltag . Sa. 20.04.2019 14:00 **- SV Wehen Wiesbaden (H)**	35. Spieltag . So. 28.04.2019 13:00 **- SpVgg Unterhaching (A)**	36. Spieltag . Sa. 04.05.2019 14:00 **- Würzburger Kickers (H)**
37. Spieltag . Sa. 11.05.2019 13:30 **- SV Meppen (A)**		38. Spieltag . Sa. 18.05.2019 13:30 **- TSV 1860 München (H)**

Vereinsgremien

Aufsichtsrat

Willi Obitz
Vorsitzender

Dr. Mario Voigt
stellvertretender Vorsitzender

Rico Tietze
Hans-Dieter John
Tobias Knuschke
Ronny Schultz
Jonas Zipf
Aufsichtsratmitglieder

Präsidium

Klaus Berka
Präsident

Andreas Wiese
Vizepräsident

Rocco Walther
Schatzmeister

Lydia Mehlberg
Präsidiumsmitglied

Sidney Balan
Präsidiumsmitglied

Hans-Jürgen Backhaus
Präsidiumsmitglied

Wahlausschuss

Olaf Albrecht
Jörg Dern
Frank Jauch
Thomas Petzold
Mike Ukena

Ehrenrat

Heinz-Uwe Stelzer (Vorsitzender)
Dr. Horst Schlensog
Matthias Barz
Charalambos Dimopulos

Disziplinarkommission

Peter Voß (Vorsitzender)

Kontakt

FC Carl Zeiss Jena Fußball Spielbetriebs GmbH &
FC Carl Zeiss Jena e.V.
Roland-Ducke-Weg 1, 07745 Jena
Telefon: (03641) 765100
Fax: (03641) 765110
www.fc-carlzeiss-jena.de
info@fc-carlzeiss-jena.de
www.facebook.com/fccarlzeissjena.1903

Öffnungszeiten Geschäftsstelle
Mo. bis Do. von 9.00 bis 12.00 und von 14.00 bis 16.00 Uhr, Fr. von 9.00 bis 12.00 Uhr

Postanschrift: Postfach 100 522, 07705 Jena

Ticketcenter im Stadion
Mo./Di. 9.00 bis 12.00 Uhr und 12.30 bis 15.30 Uhr, Mi. geschlossen, Do./Fr. 10.00 bis 12.00 Uhr und 12.30 bis 18.00 Uhr sowie an Heimspieltagen
Telefon: (03641) 765-129
Fax: (03641) 765110
ticket@fc-carlzeiss-jena.de

Offizieller Fanshop im Stadion
(Öffnungszeiten wie das Ticketcenter)
Telefon: (03641) 765-128
Internet: www.fcc-fan-shop.de

[FCC Wiki]
wiki.fcc-supporters.org

[FCC Wiki] - https://wiki.fcc-supporters.org

Informationen zu Tickets für Heimspiele

In der neuen Saison wird es, vorausgesetzt der Klassenerhalt gelingt wie erhofft, wiederum vier Formen von Dauerkarten geben.

Neben dem Saisonticket für alle Begegnungen werden wie in dieser Spielzeit die Kategorien „Blau“, „Gelb“ und „Weiß“ angeboten.

Mehr Informationen sind in Kürze über unsere Vereinsmedien erhältlich.

Stadionplan Ernst-Abbe-Sportfeld

Ticketcenter & Hinweise zu Karten

Ticketcenter im Stadion: Mo./Di. 9.00 bis 12.00 Uhr und 12.30 bis 15.30 Uhr, Mi. geschlossen, Do./Fr. 10.00 bis 12.00 Uhr und 12.30 bis 18.00 Uhr sowie an Heimspieltagen – Telefon: (03641) 765-129 – Fax: (03641) 765110 – ticket@fc-carlzeiss-jena.de

* Haupttribüne: Blöcke A bis E, Gegengerade: Blöcke H bis M, Stehplätze: Blöcke F, G, N, Gästebereich: Block O / **Ermäßigte Karten nur für Schüler (bis 16 Jahre), Studenten, Mitglieder des FC Carl Zeiss Jena e.V. und Schwerbeschädigte ab 50%. Kinder bis einschließlich 6 Jahre haben freien Eintritt – jedoch ohne Sitzplatzanspruch.

[FCC Wiki]
wiki.fcc-supporters.org

Für Spargel-Fans:

Spargel-Wein-Paket zum Sonderpreis

22,22 € statt 26,50 €

2017er Gutedel Gutswein, trocken - 0,75 L
2017er Grüner Silvaner Gutswein, trocken - 0,75 L
2017er Weißburgunder Ortswein, trocken - 0,75 L

Jetzt bestellen in unserem Onlineshop!!!

Thüringer Weingut
ZAHN
www.weingut-zahn.de

Scan me

[FCC Wiki]
wiki.fcc-supporters.org

[FCC Wiki] - https://wiki.fcc-supporters.org

Datenspezialisten für den Fußball

Berliner Unternehmen unterstützt Jenaer Nachwuchskicker

Fußballer müssen Woche für Woche auf dem Platz ihre Leistung zeigen. Beurteilt werden sie von unzähligen Augenpaaren. Es ist keine Seltenheit, dass zehn Beobachter zehn verschiedene Meinungen über einen Spieler haben.

Das Berliner Unternehmen *KickID* wird den FC Carl Zeiss Jena zukünftig unterstützen, um im Nachwuchsbereich eine objektive Vergleichbarkeit über den Leistungsstand und die Entwicklung aller Spieler herzustellen.

KickID trackt bis zu 280 Werte in acht Kategorien wie Defense, Dribbling, Pace oder Impact.
In diesen Subscores wird der Leistungsstand jedes Spielers auf einen Blick abgebildet. Alle Subscores zusammen bilden den persönlichen Score, der es ermöglicht, einfach und schnell Spieler untereinander zu vergleichen. Berechnet werden die Subscores anhand der individuellen Leistungen und physischen Merkmale des einzelnen Spielers im Verhältnis zu globalen Benchmarks.

Die Jenaer Nachwuchsspieler werden im Rahmen der Kooperation zwischen dem FC Carl Zeiss Jena und *KickID* vier Mal pro Saison getrackt.

Für alle Trainer ist dies die optimale Basis, um Spieler und Mannschaften gezielt nach den individuellen Leistungswerten zu trainieren und zu verbessern.

Die erhobenen Daten, die natürlich anonymisiert sind, dienen den Berlinern zudem als Referenzdaten für ihr System. Nutzen kann das jeder Verein. *KickID* bietet Profidaten für Vereine aus allen Ligen – und das zu einem Preis, den sich nicht nur Profiklubs leisten können.

Mehr Informationen: www.kickid.com.

[FCC Wiki]
wiki.fcc-supporters.org

[FCC Wiki] - https://wiki.fcc-supporters.org

Vom saisonalen Reifenwechsel bis zum kompletten Satz neuer Räder:
Unsere Reifen- und Räderprofis sorgen für Ihre Sicherheit und Mobilität. Kommen Sie vorbei, wir beraten Sie gerne auch zu unseren weiteren Service-Leistungen.

Radwechsel
Mit und ohne Termin im Express-Service, für mehr Fahrsicherheit.

Auswuchten
Für ein komfortables Fahrgefühl.

Altreifenentsorgung
Umweltgerechte Entsorgung Ihrer Altreifen – eine Sorge weniger für Sie.

Erst checken, dann fahren: mit unserem Sicherheitscheck.

Für alle Volkswagen Pkw. Checken lassen von den Profis, dann entspannt durchstarten.
Mit Zertifikat.
[1] Preis ohne Zusatzarbeiten, zzgl. Material.

15,– €[1]

Damit Ihr Volkswagen ein Volkswagen bleibt.
Volkswagen Service.

Volkswagen

Autohaus Fischer GmbH
Brückenstr. 6, 07743 Jena
Tel. 0 36 41 / 4 85-0
www.fischer-jena.de

Fischer GmbH & Co KG
Damaschkeweg 65, 07745 Jena
Tel. 0 36 41 / 28 28 0
www.fischer-damaschkeweg.de

[FCC Wiki]
wiki.fcc-supporters.org

[FCC Wiki] - https://wiki.fcc-supporters.org

U17 des FCC feiert Meisterschaft

Wölfel-Elf kehrt nach drei Jahren in die Bundesliga zurück

Die U17 unseres FC Carl Zeiss Jena ist Meister der B-Junioren-Regionalliga Nordost! Die Mannschaft gewann drei Spieltage vor Saisonende den Titel und kehrt damit nach drei Jahren in die Bundesliga Nord/Nordost zurück. Das I-Tüpfelchen einer tollen Saison war der 5:1-Sieg gegen den FC Viktoria 1889 Berlin.

„Das ist der verdiente Lohn für ein Jahr harte Arbeit", sagt Trainer Daniel Wölfel glücklich. Seit dem zweiten Spieltag ist die Zeiss-Elf in der Liga ungeschlagen. Der Mannschafts größtes Pfund ist ihre Geschlossenheit; die individuelle Qualität aller Spieler im Kader ist hoch.

„Aber die Jungs wissen genau, dass sie alleine keine Spiele gewinnen können", sagt Wölfel. Mit Disziplin, Konzentration und hoher Einsatzbereitschaft stellten sich die jungen Männer jeder Aufgabe; von Sieg zu Sieg wuchsen Sicherheit und Selbstvertrauen.

Jeder Spieler, unabhängig seiner Einsatzzeiten, von Nummer 1 bis 22, habe unerlässlichen Anteil am Titelgewinn. Den Grundstein des Erfolgs legten sie im Training - und dort belebte die Konkurrenz sprichwörtlich das Geschäft. Während die Verfolger aus Halle und Magdeburg ausschließlich Spieler des älteren Jahrgangs einsetzten, setzte der FCC auch auf den jüngeren Jahrgang.

Daniel Wölfel dankte dem Funktionsteam: Co-Trainer Frank Berger – Wölfel: „meinem ruhigen Gegenpol", Torwarttrainer Heiko König, „der exzellente Arbeit leistet", Psychologin Franziska Lath, Athletiktrainer Gianluca Fraternali, dem Physio-Team um Denny Gröschel und die „sich sensationell um die Mannschaft kümmernden" Mannschaftsleiterin Carmen Neubert. Wölfel: „Ohne sie alle hätten wir das nicht geschafft!"

Der 29-jährige Meistertrainer wechselte erst zu Saisonbeginn vom Chemnitzer FC ins Paradies. Zwar habe er von Beginn an gewusst, dass die Mannschaft das Potential habe oben mitzuspielen. Dass sie aber bereits jetzt als Meister und Aufsteiger feststünden, sei so nicht zu erwarten gewesen. „Ich bin einfach total stolz auf die Jungs", sagt Daniel Wölfel.

Bene Bernshausen

In verdienter Jubelpose feiert unser Team der U17 die Rückkehr in die B-Junioren-Bundesliga dank eines 5:1-Erfolgs über Victoria Berlin. (Foto: Bene Bernshausen)

[FCC Wiki]
wiki.fcc-supporters.org

[FCC Wiki] - https://wiki.fcc-supporters.org

Das Herz hängt noch an Jena

Blaue Couch mit unserem ehemaligen Spieler und Ex-Sechziger Jörg Böhme

Im Jahr 1986 wechselte Jörg Böhme in den Nachwuchsbereich des FC Carl Zeiss Jena. Vier Jahre zuvor hatte er bei Chemie Zeitz begonnen.

Der 1,78 Meter große „Linksfuß" rückte zur Saison 1992/93 in den Kader der ersten Mannschaft auf. Er bestritt zwei Punktspiele (kein Tor) für den FCC in der 2. Bundesliga, bei denen er jeweils eingewechselt wurde. Am Saisonende verließ er den Verein und wechselte zum 1. FC Nürnberg.

Nach nur einem Jahr in Nürnberg lauten seine weiteren Stationen im deutschen Profifußball: Eintracht Frankfurt (1995/96), TSV 1860 München (1996 bis 1998), Arminia Bielefeld (1998 bis 2000), FC Schalke 04 (2000 bis 2004), Borussia Mönchengladbach (2005/06) und wieder Arminia Bielefeld (2006 bis 2008). Der Mittelfeldspieler wurde dabei mit dem FC Schalke 04 zweimal DFB-Pokalsieger.
Von 2001 bis 2003 bestritt er zehn Spiele (ein Tor) für die deutsche Nationalmannschaft und wurde als Teilnehmer (kein Einsatz) an der Fußball-WM 2002 in Südkorea und Japan mit Deutschland Vizeweltmeister.
Nach der Saison 2007/08 beendete Jörg Böhme seine aktive Fußballerkarriere. Im Juni 2011 begann er mit dem Fußball-Lehrer-Lehrgang an der Sportschule in Hennef.

Du bist 1974 in Hohenmölsen geboren und hast Deine ersten Schritte im Fußball bei der BSG Chemie Zeitz gemacht. 1986 führte Dich dann Dein Weg zum FC Carl Zeiss Jena. Wie kamst Du damals an die Kinder- und Jugendsportschule (KJS)?

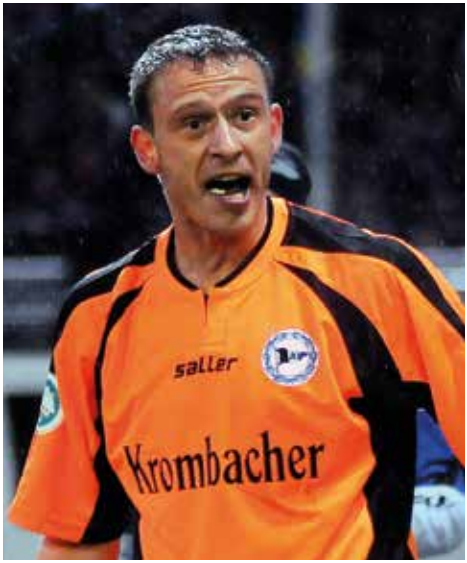

Foto: Peter Poser (2008)

Es gab Leistungstests im technischen und athletischen Bereich und hinzu kamen die Spiele im Verein und mit der Bezirksauswahl. Späher vom FCC wurden auf mich aufmerksam, nahmen Kontakt mit meinen Eltern auf und fragten, ob sie sich das vorstellen könnten. Ich wollte das ja sowieso, ohne damals mit zwölf Jahren natürlich zu wissen, was da eigentlich auf mich zukommt. Der FC Carl Zeiss Jena mit Weise, Bielau, Kurbjuweit, Schnuphase – das war mein Lieblingsverein. Dann dorthin wechseln zu können, das war die Erfüllung eines Kindheitstraums.

Obwohl Deine Karriere an sich erst nach Deiner Zeit beim FCC so richtig losging, so bist Du für sehr viele Fans hier ein echtes Jenaer Idol. Wie würdest Du Deine Zeit in Jena beschreiben?

Das war schon nicht einfach, wenn man als junger Spieler die ersten Schritte im Männerbereich gehen will – und dann in einer Mannschaft wie Jena. Allein die Trainingseinheiten mit den Profis waren schon

[FCC Wiki]
wiki.fcc-supporters.org

[FCC Wiki] - https://wiki.fcc-supporters.org

eine ganz andere Welt. Bernd Schneider und ich waren damals 16 Jahre, als wir unter Cheftrainer Klaus Schlappner die ersten Einheiten bei den Profis absolvieren durften. Da saß man nach dem Training schon in der Kabine und dachte sich, „alter Schwede, das ist schon eine andere Hausnummer".

In der Saison 1992/93 gab es für Dich zwei Einsätze in der 2. Bundesliga. Aber danach war für Dich beim FCC Schluss. Weil es Dir nicht schnell genug ging oder weil das Angebot, zu einem Club wie den 1. FC Nürnberg wechseln zu können, einfach auch zu verlockend war?

Ganz sicher spielte beides eine Rolle. Aber in erster Linie sah ich für mich in Jena unter dem Trainer Konrad Weise einfach keine Perspektive. Ich spielte bei ihm lange Zeit keine Rolle und sollte dann auf einmal der wichtigste Pfeiler in einer neu aufgestellten Mannschaft werden. Aber da war ich mir schon mit Nürnberg einig und hatte innerlich auch mit dem Kapitel FCC abgeschlossen.

Wie hoch ist trotz Deiner tollen und hochkarätigen Stationen, die Du als Profi erleben durftest, Deine emotionale Verbundenheit zum FCC?

Der FCC ist wie Chemie Zeitz mein Ausbildungsverein. In Jena wurden die Grundlagen für meine spätere Karriere gelegt. Ich bin dem FC Carl Zeiss Jena emotional sehr verbunden und auch dankbar. Da hängen viele Erinnerungen dran, zumal wir auch ein Jahrgang mit einer Fülle hervorragender Spieler waren. Ich erinnere mich gern daran, dass wir der einzige Jahrgang waren, der es schaffte, sowohl in der Halle als auch auf dem Feld DDR-Meister zu werden. Das vergisst man nicht und spricht für die Qualität, die wir damals in der Mannschaft hatten. Und zum Thema emotionale Bindung: Bis heute ist es so, dass ich immer mit als Erstes schaue, wie Jena gespielt hat. Und das über all die Jahre, auch in denen ich noch selbst gespielt hatte.

Kannst Du Dich an Begegnungen mit dem FCC erinnern, in denen Du auf der anderen Seite auf dem Feld standest?

Und ob! Mit Arminia Bielefeld spielten wir 2007 im DFB-Pokal-Achtelfinale in Jena. Nur mal so: Wir führten mit der Arminia 1:0, Trainer Frontzeck wechselte mich aus und der FCC gewann mit 2:1. Mehr brauche ich nicht zu sagen...

Denke ich an Deine Karriere, dann bist Du mir als echter Typ in Erinnerung, der vor allem auf Schalke Spuren hinterließ. Würdest Du auch sagen, dass

Jörg Böhme (Mitte) mit Mike Renke (links) und Bernd Schneider (rechts) bei der Ehrung für ihre Mannschaft, die 1988 DDR-Meister der Schüler wurde und auch den Hallentitel ergatterte. (Foto: Peter Poser)

[FCC Wiki]
wiki.fcc-supporters.org

[FCC Wiki] - https://wiki.fcc-supporters.org

AGB

Agrargenossenschaft Bucha eG

Partyservice

Alles für Ihre Feier

Agrargenossenschaft Bucha eG · Dorfstraße 1a · 07751 Bucha

www.agrar-bucha.de

[FCC Wiki]
wiki.fcc-supporters.org

[FCC Wiki] - https://wiki.fcc-supporters.org

dies Deine schönste Zeit war?
Ich hatte das große Glück, mein Hobby zum Beruf machen zu dürfen. Hinzukam, dass all meine Stationen richtig großartige Clubs waren – mit viel Tradition und einer großen Fanbasis. Wobei der FC Schalke 04 darin nochmals ein ganz eigenes Kaliber ist. Wir hatten damals eine bestens funktionierende Truppe mit überragenden Spielern wie Andi Möller, Marc Wilmots, die 1997er Eurofighter und dazu die überragenden Fans. Das war phantastisch!

Du hast mit Schalke zwei Mal den DFB-Pokal geholt. Außerdem warst Du am 19. Mai 2001 für fast fünf Minuten mit Schalke Deutscher Meister...
Das war extrem bitter. Zum Glück konnten wir eine Woche später diese überragende Saison dann doch noch mit dem DFB-Pokalsieg krönen – ein Erfolg den wir ein Jahr später sogar wiederholten.

Manche, die dabei waren, sagen, dass sie diesen Moment, als Schalke den Titel in allerletzter Sekunde verpasste, nie verwinden werden.
Das bereitet mir keine schlaflosen Nächte mehr. Mit dem Abstand der Jahre muss man festhalten, dass es einfach eine sensationelle Saison war. Wir galten vor Saisonbeginn für Viele als Absteiger Nummer 1 und holten dann mit Huub Stevens die Vizemeisterschaft und den Pokal. Also mehr geht an sich nicht.

Kannst Du Dich noch an diese emotionale Achterbahnfahrt der „Meisterschaft der Herzen" erinnern?

Wir standen nach Abpfiff unten auf dem Platz. TV-Mann Rolf „Rollo" Fuhrmann von Premiere (heute Sky) rief uns zu: „Das Spiel in Hamburg ist aus. 1:1! Ihr seid Deutscher Meister!" Daraufhin brachen natürlich alle Dämme! Mir wurde das dann zu viel. Die Fans strömten aus allen Richtungen auf einen zu, so dass ich mich im Parkstadion nach oben zurückzog. Im Trainerzimmer stand ein kleiner Fernseher, die Jungs standen drum herum und ich obendrauf und feierte die Meisterschaft. Und wie ich auf den Fernseher sprang, sah ich noch, wie Ujfalusi den Ball zurück zu Torwart Schober spielte. Ich dachte, das ist eine Wiederholung. Nach ein paar Sekunden realisierte ich dann, dass das Spiel in Hamburg ja noch lief. Der Rest ist bekannt.

War der Sieg im DFB-Pokalfinale 2001 gegen den 1. FC Union Berlin Dein womöglich größtes Spiel? Schalke gewann 2:0 – beide Treffer von Jörg Böhme.

Das würde ich so nicht sagen, zumal wir diese Spiele ja auch gemeinsam erreicht und bestritten haben. Es gab viele bedeutende Spiele. Im Jahr darauf holten wir im Finale gegen Bayer Leverkusen den DFB-Pokal. Die waren eigentlich gar nicht zu schlagen! Die spielten in dem Jahr überragend, um dann am Ende vier Mal Vize zu werden. Das war ja Wahnsinn! Leider traf es eben auch Schnix. Ihm hätte ich mit Sicherheit einen Titel gegönnt. Aber natürlich nun nicht gerade dann, wenn wir gegen ihn das Finale spielen. Das geht natürlich nicht! Aber so wie Bayer die ersten 40 Minuten gespielt hat, war irre. Mein Freistoßtor zum 1:1 war dann für uns der Dosenöffner. Ab dann spielte Schalke das, was es stark gemacht hat.

Verfolgt man Deine Karriere und liest dazu Beiträge, fallen immer wieder Begriffe wie Disziplinlosigkeit oder Unprofessionalität. Trifft Dich das? Würdest Du zurückblickend irgendetwas anders machen?

Ich habe keine Ahnung, was da alles im Netz zu finden ist. Man bekommt es da ohnehin nicht mehr raus. Ich war 17 Jahre Profi. Man darf sich gern mal die Anzahl meiner Karten oder gar Platzverweise ansehen. Das ist echt lächerlich, was da teilweise von Leuten geschrieben wurde, die das meiste gar nicht beurteilen können. Ich kann sehr zufrieden auf meine Karriere zurückblicken. Aber natürlich sieht man heute mit 45 Jahren manche Dinge anders als mit 25. Das ist ja klar. Es gibt vielleicht eine Sache, die ich wohl hätte anders machen sollen: Ich hätte damals auf Rudi Assauer hören und auf Schalke bleiben und nicht nach Gladbach wechseln sollen. Zumal ich ja auch noch ei-

[FCC Wiki]
wiki.fcc-supporters.org

[FCC Wiki] – https://wiki.fcc-supporters.org

nen Vertrag bei S04 hatte. Ich wollte Fußball spielen und nicht auf der Tribüne sitzen.

Du bist heute Trainer. Würde der Trainer Jörg Böhme mit dem Spieler Jörg Böhme klarkommen?
Bestens!

Und wäre der Spieler Jörg Böhme mit dem Trainer Jörg Böhme auch bestens klar gekommen?
Das wäre wohl schon schwieriger... Aber mal aus der Trainerperspektive: Als ich 2014 den FC Energie Cottbus übernahm, war das ein lebloser Haufen. Der war mausetot. Die Mannschaft hatte acht Punkte Rückstand und fast fünf Monate kein Spiel gewonnen. Da waren auch positiv Bekloppte dabei wie Sanogo, Rivic oder Banovic. Das sind ja auch – positiv gemeint – besondere Typen! Und diese dann zu führen, ist nicht so einfach. Aber ich hatte damit überhaupt kein Problem.

Von 1996 bis 1998 spieltest Du bei den Löwen. Welche Erinnerungen hast Du an Deine Zeit beim TSV 1860 München?
1860 war wie all meine Vereine, bei denen ich spielte, ein cooler Traditionsverein mit riesigem Fanpotenzial. Ich hatte dort, wie eigentlich bei all meinen Stationen, einen sehr guten Stand bei den Fans. Ich denke, dass das auch für einen Spieler spricht, wenn er von den Fans angenommen wird. Denn die haben ein feines Gespür dafür, ob man sich reinhaut und sich mit dem Club auch identifiziert. Es war eine geile Zeit mit 1860 – wir hatten es damals bis in den UEFA-Cup geschafft, was mit unserer Truppe nun wirklich kaum einer erwartet hatte. Der Zusammenhalt der Mannschaft war grandios. Mit Spielern wie Abedi Pele, Manni Bender und Jens Jeremies waren wir nun auch nicht völlig blind. In einem Interview wurde ich später mal gefragt, woher ich meine Kondition nehme. Ich habe daraufhin gesagt, dass ich zwei Jahre unter Werner Lorant trainiert habe und davon wohl bis zum Rest meiner Profikarriere zehren werde. Ich bin nie wieder so viel gelaufen im Training wie unter Werner Lorant. Das war schon fast kriminell, was er uns im Training abverlangt hat.

Jenaer Schule! War Lorant wirklich der knurrige, jederzeit explodieren könnende Trainer, wie er auf Außenstehende wirkte?
Ich kenne ihn gut. Es gibt natürlich das Bild, das er nach außen vermittelt. Aber er hat eben auch einen ganz weichen Kern. Wenn wir ein Problem hatten, egal ob sportlicher oder privater Natur, konnte man immer zu ihm gehen. Er hat immer versucht, eine Lösung zu finden – auch gemeinsam mit dem damaligen Präsidenten Karl-Heinz Wildmoser, der ein toller Mensch war. Das waren sicher ganz besondere Typen und sie hatten auch Ecken und Kanten. Aber unsere Spielergeneration ist da mit durchgegangen. Und geschadet hat es uns definitiv nicht.

Wie würdest Du Fans, die Dich nicht mehr haben Fußball spielen sehen, den Fußballer Jörg Böhme beschreiben?
Fußballerisch ein Riese – mit gutem linken Fuß, technisch in Jena hervorragend ausgebildet worden, mit professioneller Einstellung und großer Mentalität.

Wer hatte Dich in Jena als erster Trainer unter die Fittiche genommen?

Mein erster Trainer war Günter Wagenhaus und dessen Co-Trainer Uwe Dern. Er war es auch, der mein Talent erkannt und mich auf die Sportschule gelotst hat.

[FCC Wiki]
wiki.fcc-supporters.org

[FCC Wiki] - https://wiki.fcc-supporters.org

Von dort aus war es dann ein weiter Weg – und der führte Dich bis ins WM-Finale 2002! Du bist Vize-Weltmeister. Überwiegt der Stolz, Teil dieser Mannschaft gewesen zu sein, oder die Enttäuschung darüber, dass Du 2002 nicht eine Minute gespielt hast?

Teils, teils! Rückblickend bin ich natürlich stolz darauf. Ich gehörte dem Kader der besten Fußballer Deutschlands an. Das ist ja nicht die Nationalmannschaft Aserbaidschans oder Liechtensteins! Die Qualität war riesig und entsprechend groß ist die Auszeichnung, Teil dieser Besten zu sein. Dass ich nicht gespielt habe, war natürlich bitter, zumal ich ja ganz dicht dran war. Rudi Völler sagte auf der Pressekonferenz nach dem letzten Gruppenspiel gegen Kamerun, dass ich im Achtelfinale gegen Paraguay zu 100 Prozent spielen würde. Aber er wusste zu dem Zeitpunkt nicht, dass ich mich beim Aufwärmen in der Halbzeitpause am Knie verletzt hatte. Die Ärzte versuchten noch, Rudi ein Zeichen zu geben, hier besser nichts zu vermelden, aber da war die Botschaft schon raus. Mull *(Anm. d. Red.: Teamarzt Dr. Müller-Wohlfahrt)* hat sich dann nochmals mein Knie angeschaut und einen 40-prozentigen Sehnenabriss oberhalb des Knies diagnostiziert. Das war's dann natürlich für mich.

Wie geht es Dir heute, was machst Du? Ich las letztens, dass Du in der Verlosung als Tedesco-Nachfolger warst.

Das habe ich auch gelesen, war aber Quatsch. Da wurde aus einem Interview für ein Internetportal von einer Tageszeitung ein Satz aus dem Zusammenhang gerissen und so dargestellt, als wäre ich als Interimstrainer im Gespräch gewesen. Totaler Quatsch! Richtig ist, dass ich mir Gedanken gemacht habe, wie wir Tedesco helfen und entlasten können. Ich hätte mir vorstellen können, auch als Bindeglied zu den Fans, bei denen ich einen guten Stand habe, zu fungieren und natürlich meine Erfahrungen als Profi mit einzubringen. Schalke hatte sich aber für einen

Böhmes Autogrammkarte aus der Saison 1992/93.

anderen Weg entschieden, was auch völlig legitim ist. Nicht mehr und nicht weniger.

Aber Du bist heiß auf neue Aufgaben!
Absolut. Ich bin Trainer und bereit für neue Herausforderungen! Ich habe in der Regionalliga immer mal wieder gehört, dass man beim Namen Jörg Böhme zurückschreckt, da er für Viele zu groß erscheint. Da kann ich nur sagen: Ich will doch nicht als Trainer in der Bundesliga einsteigen – auch wenn ich mir das zutrauen würde. Ich kann mir von der 2. Bundesliga bis Regionalliga auf jeden Fall sehr viel vorstellen. Ich bin fleißig, viel unterwegs, habe hier Preußen Münster und Osnabrück vor der Haustür, sehe also viele Spiele und stehe parat.

Und heute gegen 1860 drückst Du wem besonders die Daumen?
Da muss ich nicht überlegen. So schön die Zeit bei 1860 auch war: Natürlich drücke ich wie immer auch heute dem FCC, meinem Heimatverein, fest die Daumen und wünsche ihm und den treuen Fans den Sieg und den Klassenerhalt!

Andreas Trautmann

[FCC Wiki]
wiki.fcc-supporters.org

[FCC Wiki] – https://wiki.fcc-supporters.org

Überzeugendes 4:0 in Ostpreußen

Jenas große Spiele: Die Endrunde der Deutschen Meisterschaft 1940/41 (Teil 4/4)

Im Prinzip war die abschließende Begegnung im fast 1.000 Kilometer entfernten Königsberg, heute Kaliningrad, ohne Bedeutung. Der Hamburger SV stand als Sieger der „Untergruppe" fest und sollte es mit dem FC Schalke 04 zu tun bekommen. Jena hatte allerdings noch keinen Sieg feiern können und probierten es beim Meister Ostpreußens mit einem neuen Versuch.

Im Gegensatz zum 4:2 der Königsberger im Ernst-Abbe-Sportfeld machte diesmal der 1. SV Jena nicht nur das Spiel, sondern auch die Tore.

Die 9.000 Besucher staunten nicht schlecht über die reife Vorstellung der Gäste. Werner ragte als unermüdlicher Mittelläufer aus der geschlossenen Jenaer Mannschaft sogar noch etwas heraus.

Zurückblickend stellte *„Der Kicker"* fest, dass Jena beim Hinspiel einen rabenschwarzen Tag erwischt haben musste, um gegen den VfB zu verlieren.

Spielerisch war diesmal nur eine Mannschaft auf dem Platz, die des 1. SV Jena.

Die Führung entsprang unter gütiger Mithilfe von Baluses. Er wollte an der 16-Meter-Grenze den Ball seinem Torwart Schönbeck überlassen. Rechtsaußen Gans schaltete gedankenschnell und schob das Leder zum 1:0 ein.

Bachmann, einer der gefährlichsten Stürmer Jenas seiner Zeit, nahm sich später ein Herz und schloss mit einem Distanzschuss ab.

Das Tempo hielten die Saalestädter auch nach der Pause hoch. Königsberg wehrte sich jetzt zwar etwas eindringlicher durch besser vorgetragene Angriffe, aber Jenas Defensive war aufmerksam.

Mittelstürmer Gräbsch, in der Endrunde ein zuverlässiger Elfmeterschütze, war der Mann für den dritten Jenaer Treffer. Den Schlusspunkt setzte dann König, der Halblinke des 1. SV.

Mit dem 4:0-Auswärtserfolg war der Jenaer Elf nicht nur der erste Sieg in der Endrunde geglückt. Vielmehr schob sich die Mannschaft noch an den Ostpreußen vorbei auf Rang zwei.

Es sollte die letzte Teilnahme des 1. SV Jena an einer Deutschen Meisterschaftsendrunde sein. 1935, 1936, 1940 und eben 1941 war unser Verein als Meister der Gauliga Mitte am Start. 1925 war die erstmalige Qualifikation als mitteldeutscher Vizemeister gelungen. Gegner war damals ausgerechnet der spätere Titelträger, der 1. FC Nürnberg (0:2, A).

6. Spieltag – Gruppe 2 – Untergruppe 2a

VfB Königsberg – 1. SV Jena 0:4 (0:2)

Königsberg: Schönbeck – Jesnowski, Krause I, Krause II, Staguhn, Baluses, Reich, Blonski, Lingnau, Schroer, Scheffler – Trainer: *(nicht bekannt)*

Jena: Patzl – Schipphorst, Schüßler, Werner, Beckert, Ullrich, Bachmann, Gans, Gräbsch, König, Hoffmann – Trainer: *(nicht bekannt)*

Anstoß: 11. Mai 1941, Königsberg, Horst-Wessel-Stadion (Friedländer Torplatz) – **Schiedsrichter:** *(nicht bekannt)* – **Zuschauer:** 9.000

Torfolge: 0:1 Gans (1.), 0:2 Bachman (44.), 0:3 Gräbsch *(nicht bekannt)*, 0:4 König (90.)

Wer Udo Luy beim Sammeln alter Ergebnisse helfen kann oder selbst Hilfe braucht: E-Mail: udo-luy@t-online.de

Wer Torsten Scherer beim Sammeln alter FCC-Materialien unterstützen möchte: fcc77@aol.com

[FCC Wiki]
wiki.fcc-supporters.org

[FCC Wiki] - https://wiki.fcc-supporters.org

Die Gesamtbilanz aller fünf Teilnahmen sieht 23 Begegnungen mit sechs Siegen, zwei Unentschieden und 15 Niederlagen. Die Gegner waren: Dresdner SC, Eimsbütteler TV, SpVgg Fürth, Hamburger SV, FC Hanau 1893, VfB Königsberg, 1. FC Nürnberg (2x), VfL Osnabrück, Stuttgarter Kickers, VfB Stuttgart und Wormatia Worms.

In der Gauliga übernahm wieder der SV Dessau 05 das Zepter in der gemeinsamen Spielklasse. Im Herbst 1944 kam der Fußballsport in Jena durch die Kriegswirren völlig zum Erliegen. Als nach Kriegsende und auf Befehl alle Vereine in der sowjetischen Besatzungszone verboten wurden, bedeutete das auch das Ende des 1. SV Jena.

Enthusiasten und Ehemalige des 1. SV fanden sich im Juni 1946 wieder zusammen und gründeten die SG (Sport-Gemeinschaft) Ernst-Abbe Jena, aus der nach etlichen Umbenennungen am 20. Januar 1966 der FC Carl Zeiss Jena hervorging. Zu diesem Zeitpunkt hatte Fußball-Jena mit dem FDGB-Pokalsieg 1960 (3:2 n.V. gegen Empor Rostock) und der DDR-Meisterschaft 1963 schon zwei Titel an die Saale geholt.

[Ende der Serie]

Quellen: *Archiv Udo Luy, Archiv und Sammlung Torsten Scherer, Archiv Udo Gräfe*

Jens Büchner

Defensivspieler Hermann Schüßler war einst eine tragende Säule im Jenaer Spiel. (Foto: Archiv Udo Gräfe)

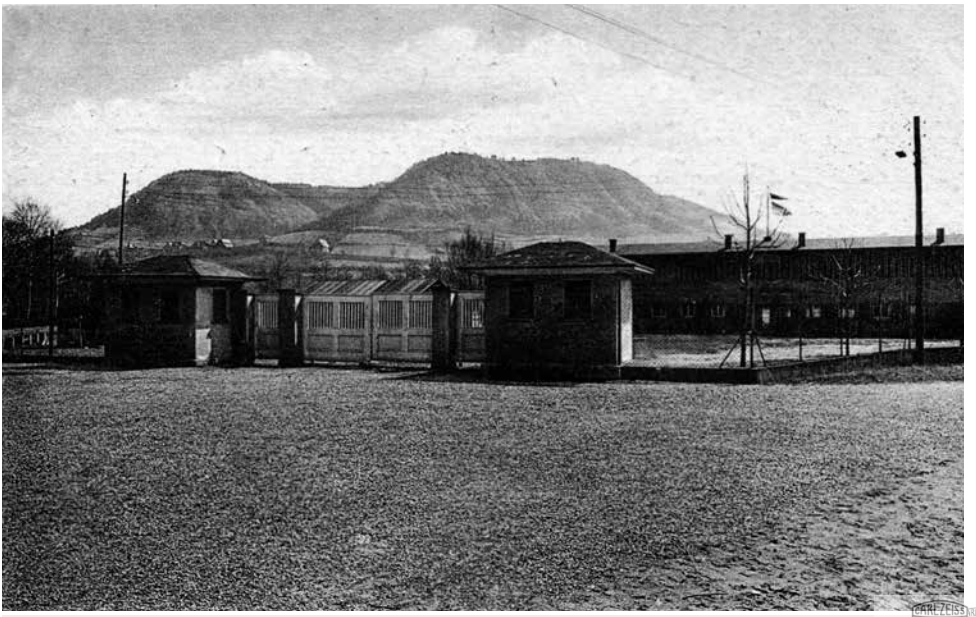

Zuvor war dem 1. SV Jena im eigenen Stadion kein Sieg gelungen. Das Ernst-Abbe-Sportfeld von der Saale-Seite gesehen, auf der man die Holztribüne sehr gut erkennen kann. (Repro: Sammlung Scherer)

[FCC Wiki]
wiki.fcc-supporters.org

[FCC Wiki] - https://wiki.fcc-supporters.org

FORD KUGA TREND

Audiosystem CD inkl. Ford SYNC, Fensterheber vorn und hinten elektrisch, Klimaanlage manuell u.a.

Günstig mit 35 monatl. Finanzierungsraten von

€139,-[1,3,4]

Unser Kaufpreis (inkl. Überführungskosten)	19.990,- €
Laufzeit	36 Monate
Gesamtlaufleistung	30000 km
Sollzinssatz p.a. (fest)	0,00 %
Effektiver Jahreszins	0,00 %
Anzahlung	2.500,- €
Nettodarlehensbetrag	17.490,- €
Gesamtdarlehensbetrag	17.490,- €
35 Monatsraten à	139,- €
Restrate	12.625,- €

FORD C-MAX TREND

Audiosystem CD, Fensterheber vorn und hinten elektrisch, Klimaanlage manuell u.a.

Günstig mit 35 monatl. Finanzierungsraten von

€129,-[1,3,5]

Unser Kaufpreis (inkl. Überführungskosten)	17.490,- €
Laufzeit	36 Monate
Gesamtlaufleistung	30000 km
Sollzinssatz p.a. (fest)	0,99 %
Effektiver Jahreszins	0,99 %
Anzahlung	3.750,- €
Nettodarlehensbetrag	13.740,- €
Gesamtdarlehensbetrag	14.084,76 €
35 Monatsraten à	129,- €
Restrate	9.569,76,- €

Abbildungen zeigen Wunschausstattung gegen Mehrpreis.

Kraftstoffverbrauch (in l/100 km nach § 2 Nrn. 5, 6, 6a Pkw-EnVKV in der jeweils geltenden Fassung): Ford Kuga Trend: 9,1 (innerorts), 6,2 (außerorts), 7,2 (kombiniert); CO_2-Emissionen: 107 g/km (kombiniert). Ford C-MAX Trend: 6,6 (innerorts), 5,1 (außerorts), 5,7 (kombiniert); CO_2-Emissionen: 130 g/km (kombiniert).

FordStore
REICHSTEIN & OPITZ GMBH

REICHSTEIN & OPITZ

Hauptbetrieb Jena
Amsterdamer Str. 1
07747 Jena-Lobeda
Tel.: 03641/3759-0
www.reichstein-opitz.de

Filialbetrieb Apolda
Alzendorfer Str. 10
99510 Apolda
Tel.: 03644/5045-0

Filialbetrieb Saalfeld
Beulwitzer Str. 9
07318 Saalfeld
Tel.: 03671/54920-0

Wir sind für mehrere bestimmte Darlehensgeber tätig und handeln nicht als unabhängiger Darlehensvermittler.

[1]Ford Auswahl-Finanzierung, Angebot der Ford Bank Niederlassung der FCE Bank plc, Josef-Lammerting-Allee 24-34, 50933 Köln. Gültig bei verbindlichen Kundenbestellungen von Privatkunden. Darlehensverträgen. Das Angebot stellt das repräsentative Beispiel nach § 6a Preisangabenverordnung dar. Ist der Darlehensnehmer Verbraucher, besteht ein Widerrufsrecht nach §§ 495 BGB. [2]Zwei Jahre Neuwagengarantie des Herstellers sowie Ford Protect Garantie-Schutzbrief (Neuwagenanschlussgarantie) inkl. Ford Assistance Mobilitätsgarantie für 5 Jahre, bis max. 50.000 km Gesamtlaufleistung (Garantiegeber: Ford-Werke GmbH), kostenlos. Gültig für Privatkunden beim Kauf eines noch nicht zugelassenen Ford Kuga oder C-MAX Neufahrzeugs nach Eingabe der Fahrgestellnummer in der FordPass App und Auswahl des bevorzugten Ford Händlers sowie, sofern vorhanden, Aktivierung [illegible] Connect. Die Eingabe/Hinterlegung bzw. ggf. Aktivierung muss spätestens zwei Wochen nach Zulassung erfolgen. Es gelten die jeweils gültigen Garantiebedingungen für Privatkunden. [illegible] Gilt für einen Ford Kuga Trend 1,5-l-EcoBoost-,4x2"-Benzinmotor 88 kW (120 PS), 6-Gang-Schaltgetriebe, Start-Stopp-System, Euro 6d-TEMP. [3]Gilt für einen Ford C-MAX Trend 1,0-l-EcoBoost-Benzinmotor 74 kW (100 PS), 6-Gang-Schaltgetriebe, Start-Stopp-System, Euro 6d-TEMP.

[FCC Wiki]
wiki.fcc-supporters.org

[FCC Wiki] - https://wiki.fcc-supporters.org

Alle Spiele und Ergebnisse der Gruppe 2 - Untergruppe 2s					
06.04.41	Hamburger SV	-	VfB Königsberg	3:1 (0:1)	Hamburg, Rothenbaum-Stadion
13.04.41	Hamburger SV	-	1. SV Jena	2:1 (1:0)	Hamburg, ETV-Platz
20.04.41	1. SV Jena	-	VfB Königsberg	2:4 (0:2)	Jena, Ernst-Abbe-Sportfeld
27.04.41	VfB Königsberg	-	Hamburger SV	1:2 (0:1)	Königsberg, Friedländer Torplatz
04.05.41	1. SV Jena	-	Hamburger SV	2:2 (0:1)	Jena, Ernst-Abbe-Sportfeld
11.05.41	VfB Königsberg	-	1. SV Jena	0:4 (0:2)	Königsberg, Friedländer Torplatz

Pl.	Gruppe 2	Sp	S	U	N	Tore	Pkt.
1.	Hamburger SV	4	3	1	0	9:5	7:1
2.	1. SV Jena	4	1	1	2	9:8	3:5
3.	VfB Königsberg	4	1	0	3	6:11	2:6

Hermann Malter war eine Stütze in Jenas Abwehr. Nach Kriegsende betreute er in der Saison 1948/49 die 1. Mannschaft als Trainer. (Foto: Archiv Gräfe)

Und so ging es in der Endrunde weiter:

Um sich für das Halbfinale der Deutschen Meisterschaft zu qualifizieren, musste der Hamburger SV gegen den FC Schalke 04 gewinnen. Die Knappen hatten sich in der anderen Untergruppe mit insgesamt vier Siegen gegen Hannover 96 und Borussia Fulda durchgesetzt und schoßen dabei 16 Tore.
Die Vorentscheidung im Duell fiel im ersten Aufeinandertreffen. Das trug Schalke in der Dortmunder Kampfbahn Rote Erde aus und siegte 3:0. Der Rückspielsieg des HSV mit 1:0 war zu wenig.
Die Runde der vier Gruppensieger wurde ohne Hin- und Rückspiel ausgetragen. Der SK Rapid Wien setzte sich gegen den Dresdner SC (2:1) und Schalke gegen den VfL Köln 1899 (4:1) durch.

Mit dem SK Rapid Wien, bereits 1939 deutscher Pokalsieger, wurde einmalig in der Geschichte der deutschen Fußballmeisterschaft eine österreichische Mannschaft Deutscher Meister. Die Wiener gewannen das Endspiel im Berliner Olympiastadion vor 95.000 Zuschauern nach einem 0:3-Rückstand mit 4:3 gegen den FC Schalke 04. Dieser verpasste es, bei seiner fünften Finalteilnahme in Folge in der Anzahl der Meistertitel am 1. FC Nürnberg vorbeizuziehen.

[FCC Wiki]
wiki.fcc-supporters.org

[FCC Wiki] – http://wiki.fcc-supporters.org

Das Ambulante Reha Zentrum Jena - hier bieten Ihnen Experten Informationen zur ambulanten Reha als Gewinn für Sport -und Arbeitswelt.

Denn „Prävention" und „Betriebliches Gesundheitsmanagement" sind in der modernen Arbeitswelt mehr als nur Modebegriffe, sondern wichtige Instrumente für den Erhalt der Arbeitskraft. Als Bestandteil eines gesunden Lebensstils tragen diese Vorsorgeelemente dazu bei, lange ein beschwerdefreies Leben führen zu können und persönliche Ressourcen zu stärken.

Informieren Sie sich bei uns und finden Sie gemeinsam mit unseren Experten den optimalen Weg, um Ihre Gesundheit als größtess Gut zu bewahren.

Gräfliche Kliniken • Ambulantes Reha Zentrum Jena GmbH & Co. KG
Ebereschenstraße 1+3 • 07747 Jena • Tel. 03641.4824-0 • Fax 03641.4824-[illegible]
info@arz-jena.de • www.arz-jena.de

[FCC Wiki]
wiki.fcc-supporters.org

[FCC Wiki] - https://wiki.fcc-supporters.org

Carls Kinderseite

Unser heutiger Mini-Fan und Glücksbringer für das Spiel heißt: **Michaeli**

Ich will irgendwann mal in der Mannschaft des FCC spielen. Am liebsten in der 1. Bundesliga!

Habt Ihr schon gewusst, dass der TSV 1860 München im Vorjahr in den Aufstiegsspielen den 1. FC Saabrücken bezwang, gegen den der FCC am 2. August 1991 sein erstes Heimspiel in der 2. Bundesliga bestritt?

Sag mal...

Justin Gerlach

Geboren bist Du in:
Berlin

Dein Lieblingsspielzeug als Kind:
Ball

Dein Lieblingsfach in der Schule:
Sport

Dein Lieblingsessen:
Bouletten mit Bratkartoffeln

Dein Lieblingsteam (außer Jena):
FC Bayern München

Dein Autogramm für mich:

Heute zu Gast:

TSV 1860 München

Bundesland: Bayern

Früherer Spieler: Jörg Böhme

Distanz bis Jena: 376 Kilometer

[FCC Wiki]
wiki.fcc-supporters.org

[FCC Wiki] - https://wiki.fcc-supporters.org/

WOSZ Fan Shop

WOSZ Fan Shop GmbH
Bertramstraße 20
06110 Halle (Saale)

» Teamsportartikel

» Freizeitsportbekleidung

» Bundesliga-Fanartikel

» Druck und Flock

» Pokale und Medaillen

» Herstellung von Vereins- und Werbeartikel

PARTNER DES
FC CARL ZEISS JENA

mehr Infos unter **www.wosz-fan-shop.de**

[FCC Wiki]
wiki.fcc-supporters.org

[FCC Wiki] - https://wiki.fcc-supporters.org

Fanclubturnier im Herbst

Das 41. „Köstritzer"-Fanclub-Turnier um den Wanderpokal des FC Carl Zeiss Jena findet voraussichtlich wieder Anfang September statt.

Ein genauer Termin steht noch nicht fest, um die Planung möglichst an den Spielplan des FC Carl Zeiss Jena anzupassen. Der exakte Tag des Turniers wird selbstverständlich rechtzeitig bekanntgegeben und die Fanclubs entsprechend informiert. Gruppen ohne den offiziellen Status eines FCC-Fanclubs können sich bei Interesse ebenfalls bei Fanprojekt-Mitarbeiter Lutz Hofmann unter *lh@fanprojekt-jena.de* melden.

Mach's gut, Rudi!

Der Fanclub Peter Ducke trauert um sein langjähriges Mitglied Peter „Rudi" Ruschel.

Für uns völlig unerwartet und viel zu früh ist Rudi am 23. April 2019 im Alter von 57 Jahren von uns gegangen.

Wir werden dich vermissen, Rudi.

You'll never walk alone!

Deine Freunde vom Fanclub Peter Ducke

Fanprojekt Jena
Roland-Ducke-Weg 2
D – 07745 Jena

www.fanprojekt-jena.de

Telefon (+49) 3641 478 590
Fax (+49) 3641 765 123

kontakt@fanprojekt-jena.de
facebook.com/FanprojektJena

Interessante Buchvorstellung

Im Rahmen des diesjährigen „Lesemarathons" kommt es zu einer interessanten Veranstaltung in Kooperation des Vereins „Lesezeichen" mit der Thüringer Landeszentrale für politische Bildung, dem Fanprojekt Jena sowie *TLZ* und *OTZ*. Schauspieler Thomas Thieme und Journalist Frank Quilitzsch stellen ihr Buch „Ich Hoeneß Kohl: Gespräche mit Frank Quilitzsch. Mit einer Verlängerung von Günter Netzer" vor und diskutieren anschließend mit FCC-Trainerlegende Hans Meyer.

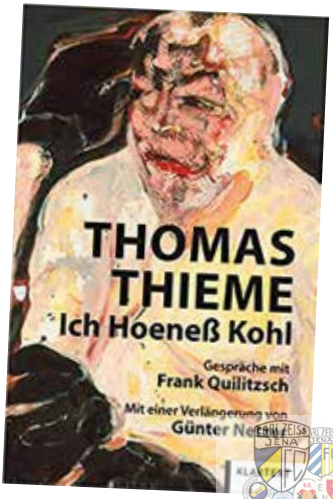

Die Buchvorstellung findet am 28. Oktober, natürlich ab 19.03 Uhr, im Volksbad Jena statt, der Eintrittspreis wird acht Euro betragen. Weitere Informationen folgen demnächst.

[FCC Wiki]
wiki.fcc-supporters.org

[FCC Wiki] - https://wiki.fcc-supporters.org

Hauptsponsor des FC Carl Zeiss Jena

sunmaker

Ausrüster des FC Carl Zeiss Jena

WOSZ Fan Shop
Ihr Teamsport-Partner
PUMA

WALDKLINIKEN EISENBERG

EAG
D-I-E Elektro AG

REMONDIS®

THÜFLEIWA

Köstritzer

stadtwerke energie jena-pößneck
STADTWERKE JENA GRUPPE

4leads
Business & Marketing Software

stadtwerke jena
GRUPPE

Partner der 3. Liga

MAGENTA SPORT

3. LIGA bwin
HAUPTPARTNER 3. LIGA

adidas

[FCC Wiki]
wiki.fcc-supporters.org

[FCC Wiki] - https://wiki.fcc-supporters.org

Gesundheitspartner

Gesundheitspartner

Gesundheitspartner

Catering Partner

Catering Partner

Catering Partner

Catering Partner

[FCC Wiki]
wiki.fcc-supporters.org

[FCC Wiki] - https://wiki.fcc-supporters.org

Implenia	CARL ZEISS JENA FCC	AGB Agrargenossenschaft Bucha eG	EAST print	HAAGH
DRUCKHAUS GERA	jenaer bäder&freizeit	CARL ZEISS JENA FCC	Thüringer Weingut ZAHN	WERDER FEINKOST SEIT 1873
ZÜBLIN	Böttcher AG	studierendenwerk thüringen	CARL ZEISS JENA FCC	etix
MENNINGEN GEBÄUDETECHNIK	MERKUR BANK	CARL ZEISS JENA FCC	BRÖTJE HEIZUNG	WALDHOFF
toq	CARL ZEISS JENA FCC	dotSource	AUFBAU einfach besser wohnen	NERTIG RECYCLING
CARL ZEISS JENA FCC	Carnarius	RINGBERG HOTEL ****	JENOPTIK	Thüringer Stube
STREICHER	CARL ZEISS JENA FCC	HEBESTREIT & KRUG GbR SEO, Web- und Softwareentwicklung	asi anlagen service instandhaltung	Postbank IMMOBILIEN
WENK, SCHULZ & PARTNER	KomBus	CARL ZEISS JENA FCC	FERCHAU ENGINEERING	geborgenschlafen.com natürlich besser leben!
Bild THÜRINGEN	Holl FLACHDACHBAU	bio LITEC	CARL ZEISS JENA FCC	HEIDELBERGER BETON
AM SPORT SPORTS NUTRITION	MUND WERK Jena	Thüringer Eismanufaktur	PSK FLUID TECHNIK	CARL ZEISS JENA FCC
R&R BETH SINCE 1887	MT	FLIESEN STEINGRUBER FLIESENLEGERFACHBETRIEB	peter heig	MÖBELWERK WEISSENSEE

[FCC Wiki]
wiki.fcc-supporters.org

[FCC Wiki] - https://wiki.fcc-supporters.org

OFFIZIELLER HAUPTSPONSOR
OFFIZIELLER PARTNER DER FUSSBALLSCHULE
OFFIZIELLER PARTNER DES NACHWUCHS-LEISTUNGSZENTRUMS
NACHWUCHSFÖRDERKREIS

Unterstützen Sie unseren Nachwuchs – als Partner des FCC! Für unsere wichtige Nachwuchsarbeit freuen wir uns über jede Unterstützung – ganz gleich in welchem Umfang. Kontaktieren Sie uns: Sebastian Schmidt, Tel.: + 49(0)3641 765-133, Mail: s.schmidt@fc-carlzeiss-jena.de

OFFIZIELLER HAUPTSPONSOR des FC Carl Zeiss Jena e.V.

Hier könnte Ihr Unternehmen platziert sein. Kontaktieren Sie uns!

OFFIZIELLER PARTNER DER FUSSBALLSCHULE

ABZ Nutzfahrzeuge GmbH – IVECO – www.abz-jena.de

fcc international

jenawohnen – STADTWERKE JENA GRUPPE

KICK ID

MEDIMAX – Einfach gut beraten.

REWE DEIN MARKT

Hier ist ...

... noch Platz ...

... für Ihr ...

... Unternehmen.

Tel.: + 49(0)3641 765-133

OFFIZIELLER PARTNER DES NACHWUCHSLEISTUNGSZENTRUMS

ABZ Nutzfahrzeuge GmbH – IVECO – www.abz-jena.de

AUTO-SCHOLZ-AVS – Mercedes-Benz und smart Partner in Ostthüringen

COMMERZBANK – Die Bank an Ihrer Seite

Deutsche Vermögensberatung – Geschäftsstelle Heiko Walter, Markisch 7, 98743 Gräfenthal, Telefon 0172 7862474

GRÄFLICHE KLINIKEN – REHA ZENTRUM

GT FOOTBALLPRO

iB – Internationaler Bund

JENOPTIK

HEBESTREIT & KRUG GbR – SEO, Web- und Softwareentwicklung

WALDKLINIKEN EISENBERG – Deutsches Zentrum für Orthopädie

Werrapark Resort

NACHWUCHSFÖRDERKREIS

AIM

Klaus Berka

BURKHARDT-OIL – Schmierstoffe und Zubehör – ... dann Öl's alle geschmiert!

DAS SCHLOSS

DROSCHLER

eurofins – Umwelt

Fahrschule Ukena

Matthias Felkel

Fitness-Club – BIOMISSE

GOT

Ralph Grillitsch

iNNASCOR software – Wir realisieren erfolgreiche Internetprojekte

ibnw

JAKOBI

Hans-Dieter John

Maha Mesbah Abdel Hafiz
Sesam Bistro

RSL – RECCA SERVICE JENS LEHMANN

Mauer- und Betonbau Sven Eismann

Rechtsanwälte
Hilliger & Müller

Schülerhilfe – Das Original. Seit 1974.

Supporters Club

Werbegemeinschaft neumütte jena

ZTR

[FCC Wiki]
wiki.fcc-supporters.org

[FCC Wiki] – https://wiki.fcc-supporters.org

Allobjekt Projektsteuerung GmbH
AOK Plus – Niederlassung Jena
Apotheke „Am Steinborn“
Augenoptik Stegmann
Autohof Löberschütz GmbH
Bankhaus Max Flessa KG
Baubetrieb Lätzsch
Bäckerei Höfer
Bäckerei Scherer Zeulenroda
Bieräugel & Co. GmbH
Bodenleger Papke GmbH
Burkhardt Oil
b&w GmbH Pulverbeschichtung
B&O Wohnungswirtschaft GmbH Chemnitz - Büro Thüringen
Cad & ava Bausoftware
Catering Service Jacob
Center Line UG
Dachdeckerfachbetrieb für Industrie-fassaden/Bedachungen Bludszuweit
Daniel Urbich - Hauptagentur ERGO Beratung und Vertrieb AG
Dein Freizeitprofi
DG Distler-Gastro GmbH
Die Taverne
Elektrodienstleistungen Theml
Esquimaux Kältesauna
Fair Hotel GmbH
Fliesenlegerbetrieb Olaf Jäger
Gärtnerei Delaporte
Gasthaus Roter Hirsch
Gebhardt Instruments Messtechnik GmbH
Gebhardt Instruments Prüftechnik GmbH
Geno Finanz
GOT-Gesellschaft für Oberflächentechnik mbH
GWW Medientechnik GmbH & Co. KG
HausSchu Fußbodenbau
HausService Schlegel
HBG – HochBau Golmsdorf
HEYX Engineering Projektsteuerung-Bauüberwachung-Beratung
HI Bauprojekt GmbH
Holzkontor Apolda
Hotel Thüringer Hof
Hotel & Restaurant Haus im Sack
Hundertmark Immobilien
H&K Einrichtungen GmbH
IBA GmbH Ingenieure Architekten
i.B.b. Planung + Beratung
Ibnw GmbH
Intercus GmbH
I&M Mobau Baustoffzentren Bauer GmbH
Jekom GmbH
Jembo Motel & Freizeit GmbH & Co. KG
Jens Kipker
Jens Lappe Baugesellschaft mbH
Kieferorthopädische Praxis Dr. Knut Wege
Klärtechnik Alexander Held
Kommunalservice Jena
Kristall Sauna-Wellnesspark mit Soletherme Bad Klosterlausnitz GmbH
Lasos Lasertechnik GmbH
Malerfachbetrieb Vogt
maxit Baustoffwerke GmbH
Metallbau W. Leipner & Sohn
Möbel- und Güterspedition Coriand GmbH
Möbel- und Küchenmontagen René Rulsch
Neu La GmbH
Optics Balzers Jena GmbH
piezosystem jena GmbH
Pigmentpol Thüringen GmbH
P&S Systemmontagen GmbH
Raiffeisen Waren GmbH
Rainer Heinz Rechenberg
Rechtsanwaltkanzlei Lampe & Rödiger
REHA Aktiv 2000 GmbH
Reisebüro Schönfeld
REWE-Markt Antje Eismann OHG
REWE-Markt Ramona Roscher OHG
REWE-Markt Tino Stützer oHG
RE/MAX Immobilienzentrum
RKS Ingenieure GmbH
sand-an-den-fuessen.de (Ferienwohnungen)
Schleizer Landbäckerei e. G.
Schroth Erdbau und Dienstleistung GmbH
Silenza Pflege GmbH
SILICON CONTROL GmbH
S&L Szymanski GmbH Jena
TA Triumph Adler Deutschland GmbH – Niederlassung Jena
TELEGANT GmbH
Tele Pizza Jena Lobeda
Tele Pizza Jena Mitte
Teuber & Drabandt Heizung-Sanitär-Jena
Tief- und Fernmeldebau GmbH & Co. KG
Tischlerei Hänsgen
Truck-Center-Weimar GmbH
Vermessungsstelle ÖbVI Dipl. Ing.-(FH) Peter Wilke
Werbemittel Rüppner GmbH & Co KG
WDVS-REKO Bau GmbH
Wuttke-Schmitt Raumausstattung GbR
Zahnarztpraxis Dr. Ruediger Mayer

Club 1903

DAS KANN SICH SEHEN LASSEN!

Ob auf der Vidiwall, großflächig im Stadionmagazin oder animiert auf unserer modernen LED-Bande: Mit einem Engagement beim FC Carl Zeiss Jena profitieren Sie von einer überregionalen Werbeplattform, die lokale Unternehmen ganz groß werden lässt. Werbebotschaften, Logoabbildungen oder Presentings machen Ihren Unternehmens-auftritt maximal präsent. Kontaktieren Sie uns, wir würden uns freuen, Sie als neuen Partner in unserer Sponsorenfamilie begrüßen zu dürfen:

www.fc-carlzeiss-jena.de/sponsoring

[FCC Wiki]
wiki.fcc-supporters.org

[FCC Wiki] - https://wiki.fcc-supporters.org

[FCC Wiki]
wiki.fcc-supporters.org

[FCC Wiki] - https://wiki.fcc-supporters.org

Crowdfunding: Für hier, mit dir.

www.jena-crowd.de

stadtwerke jena
GRUPPE

[FCC Wiki]
https://wiki.fcc-supporters.org